



SALA SITUACIONAL VIGILANCIA EPIDEMIOLOGICA
SALUD PUBLICA RED DE SALUD AREQUIPA
CAYLLOMA

SEMANA 25-2023
(18/06/23 AL 24/06/23)



CASOS NOTIFICADOS COVID-19 POR DISTRITOS – RED AREQUIPA CAYLLOMA S.E. 01 – S.E. 25-2023



DISTRITO/S.E.	1	2	3	4	5	6	7	8	9	10	11	12	13	14	15	16	17	18	19	20	21	22	23	24	25	Total	
JACOBO HUNTER	71	39	32	11	10	3	2	3	1	7		6	4	1	2	4	4	1	4	15	19	33	42	24	5	343	
MARIANO MELGAR	28	19	11	10	4	1	3	5	2	2	2	1	2		1	3	1	3		1	9	9	14	11	2	144	
CAYMA	35	23	7	1	3	3	3	2	1	3	2					1		1	3		2	5	7	6	8	116	
MIRAFLORES	28	19	8	7	2	1	1		1	1		2			1			1	3	2	2	1	12	2	5	96	
PAUCARPATA	41	13	10	4	2	1			2						1		1	1	1	1	2	4		4	3	91	
CERRO COLORADO	17	13	2	4	3	2	1	4	4					1		2		1	2	3	2	2	7	5	8	83	
ALTO SELVA ALEGRE	1	7	5	2	1				3	1	1	3	3			2	2	1		4	4	10	9	6	9	74	
JOSE LUIS BUSTAMANTE	13	9	1	2	1	1	4	1		2	1	1			1		1	4	1	3	1	4	1	9	10	71	
LA JOYA	21	6	7	1	4	2						2								1	3	1	1	2		51	
YANAHUARA	11	10	4				2	2				1	2	1		1	1		2	1	2	2	3	2	4	51	
AREQUIPA	14	4	2			2	2					1	2	1		1	1		1			1	3	2	3	40	
SACHACA	4	6	1			1	1	2	1	1				1			1						1	1	3	24	
MAJES	12	7		1	1																					21	
TIABAYA	3	3	5	1																					1	13	
CAYLLOMA	8	1			1				1																	11	
YURA	8		1		1																					10	
CHIGUATA	5	4																								9	
CHIVAY	1	4	1	2																						8	
SAN JUAN DE TARUBAJEN	3	1		1		1																				6	
SANTA RITA DE SIBAYO	3	2	1																							6	
CHARACATO	1	2	1																							4	
SIBAYO					2		1																	1		4	
SOCABAYA										1													1			2	4
UCHUMAYO	1		2																			1				4	
COCACACRA		2	1																							3	
TUTI								1	1							1										3	
CALLALI	1					1																				2	
SABANDIA		2																								2	
VITOR	2																									2	
YANQUE	1								1																	2	
ACHOMA	1																									1	
CAYARANI	1																									1	
MOLLEBAYA				1																						1	
QUEQUEÑA		1																								1	
YARABAMBA												1														1	
OTROS	1	2	1			2		1					1									1				9	
Total general	336	199	103	48	35	21	20	21	18	18	6	14	18	5	6	15	12	13	14	31	47	74	100	75	63	1312	

*Al 24 de junio del 2023, a las 00:00 Horas
Fuente: NOTI COVID CDC.
Elaborado por: Oficina de Epidemiología de la R.S.A.C.



Red de Salud Arequipa Caylloma



CASOS NOTIFICADOS COVID-19 POR MICRO REDES – RED AREQUIPA-CAYLLOMA S.E. 01 – S.E. 25-2023



MICROREDES/S.E.	1	2	3	4	5	6	7	8	9	10	11	12	13	14	15	16	17	18	19	20	21	22	23	24	25	Total	
C.S.HUNTER	72	41	33	11	11	5	3	3	1	7		6	4	1	2	4	4	1	4	16	19	34	42	24	5	353	
C.S.YANAHUARA	33	23	9	3	1	3	3	5	1		1	1	6	2	1	4	2		6	1	2	5	11	8	13	144	
C.S.MNO.MELGAR	19	12	7	6	1	1	3	2	2	3	2	2	3	1		3		2		1	5	11	12	11		109	
C.S.EDIF.MISTI	26	19	7	7	2	1	1		1	1					1		1	1			2	2	2	8	2	4	88
C.S.A.S.ALEGRE	1	7	3	2	1				3	1	1	3	2			2	2			5	5	9	9	5	9	70	
C.S.BS.AS.CAYMA	16	14	1		2	3	2	2		3								1	1		2	1	2	6	8	64	
C.S.G.S.MARTIN	11	9	6	4	3	1	1	3									1	1			5	1	3	1	4	54	
C.S.LA JOYA	20	7	7	1	4	2				1			2							1	3	1	1	2		52	
C.S.V.RAUL H.	7	5	1		1	1	4	1		1	1	1			1		1	4			1	3	1	7	11	52	
C.S.A.PAUCARPAT	16	12	3	2	1			1	1									1	2		1	2	1	3	2	48	
C.S.ZAMACOLA	10	9		2	3		1		4					1		1		1	1		2	2	4	1	2	44	
C.S.FCO.BOLOGNE	20	9	5	1		2			1		1		1										2		1	43	
C.S.15DE AGOSTO	15	3	2	2					1	1										1						25	
C.S.EL PEDREGAL	12	7		1	1																					21	
C.S.C.BLANCA	9	1	5												1		1							1		18	
C.S.CAYLLOMA	13	1			1		1		1																	17	
C.S.TIABAYA	4	3	7	1																		1				16	
C.S.CHIGUATA	8	4	1	1		1																		1	2	15	
C.S.MCAL.CASTIL	2	1						1												3			1	2	3	13	
C.S.CALLALLI	2				2	1	1	1	2							1		1						1		12	
C.S.C. DE DIOS	5		1		1																			1	1	9	
C.S.CHIVAY	2	4	1	2																						9	
C.S.VITOR	5	2	1																							8	
PRIV_AQP_CAYLLC	1			1				2				1								1			2			8	
C.S.CHARACATO	1	4	1	1																						7	
C.S.SAN ISIDRO	3	2	2																							7	
C.S.C.COLORADO	3																									3	
C.S.CABANAONDE																						2	1			3	
Total general	336	199	103	48	35	21	20	21	18	18	6	14	18	5	6	15	12	13	14	31	47	74	100	75	63	1312	

*Al 24 de Junio del 2023, a las 00:00 Horas
Fuente: NOTI COVID CDC.
Elaborado por: Oficina de Epidemiología de la R.S.A.C.



Casos SARS-COV2 notificados por ciclo de vida. Red Arequipa Caylloma S.E. 1-25-2023

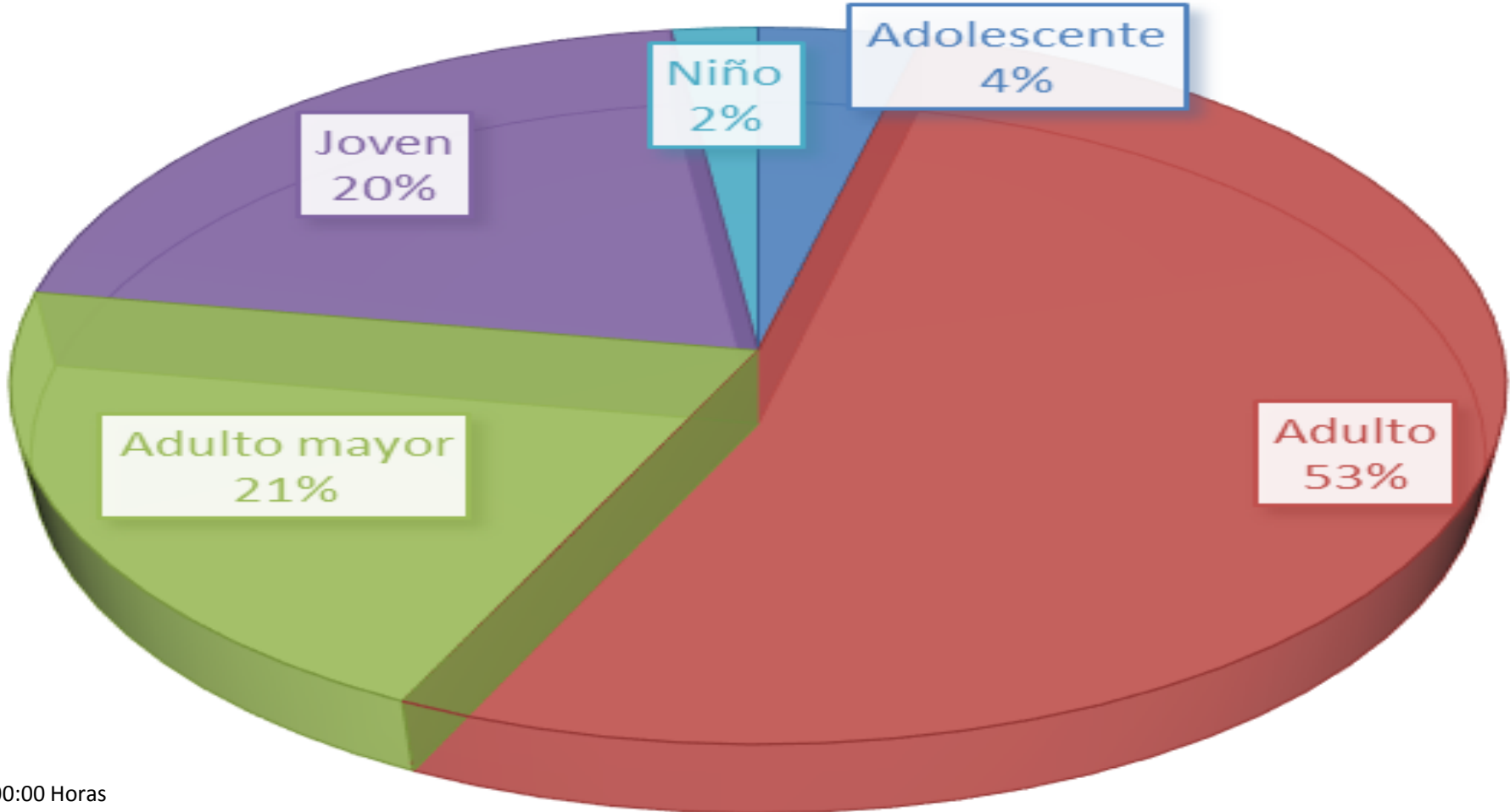

*Al 24 de junio del 2023, a las 00:00 Horas
Fuente: NOTI COVID CDC.
Elaborado por: Oficina de Epidemiología de la R.S.A.C.



Casos Notificados Confirmados SARS COV 2 por establecimientos Red Arequipa Caylloma Semana 1 a 25 del 2023

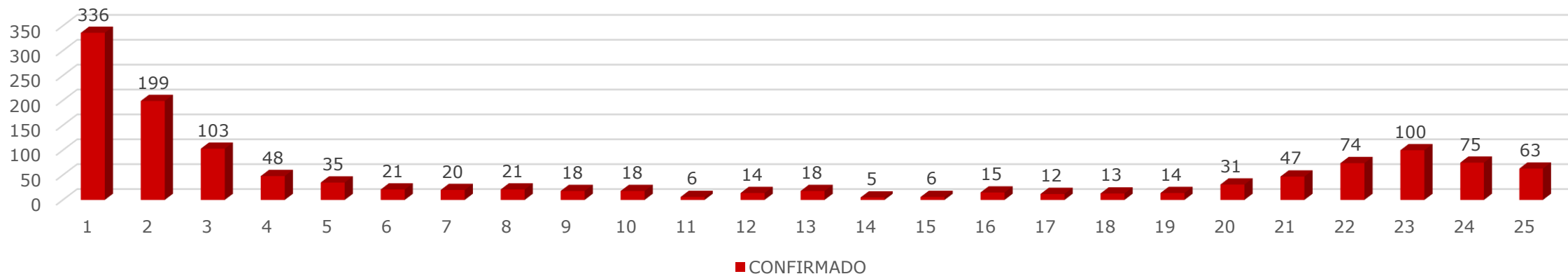

Casos Notificados confirmados SARS COV 2 por provincias Arequipa, Caylloma S.E. 1 a 23-2023

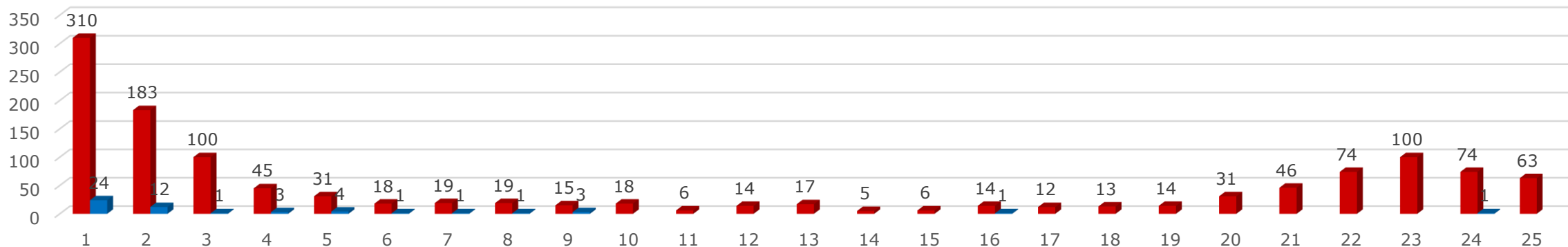

*Al 24 de junio del 2023, a las 00:00 Horas

Fuente: NOTI COVID CDC.

Elaborado por: Oficina de Epidemiología de la R.S.A.C.

■ AREQUIPA ■ CAYLLOMA



Canal Endémico de IRAs < 5 Años Red Arequipa Caylloma 2016- 2023*

Casos

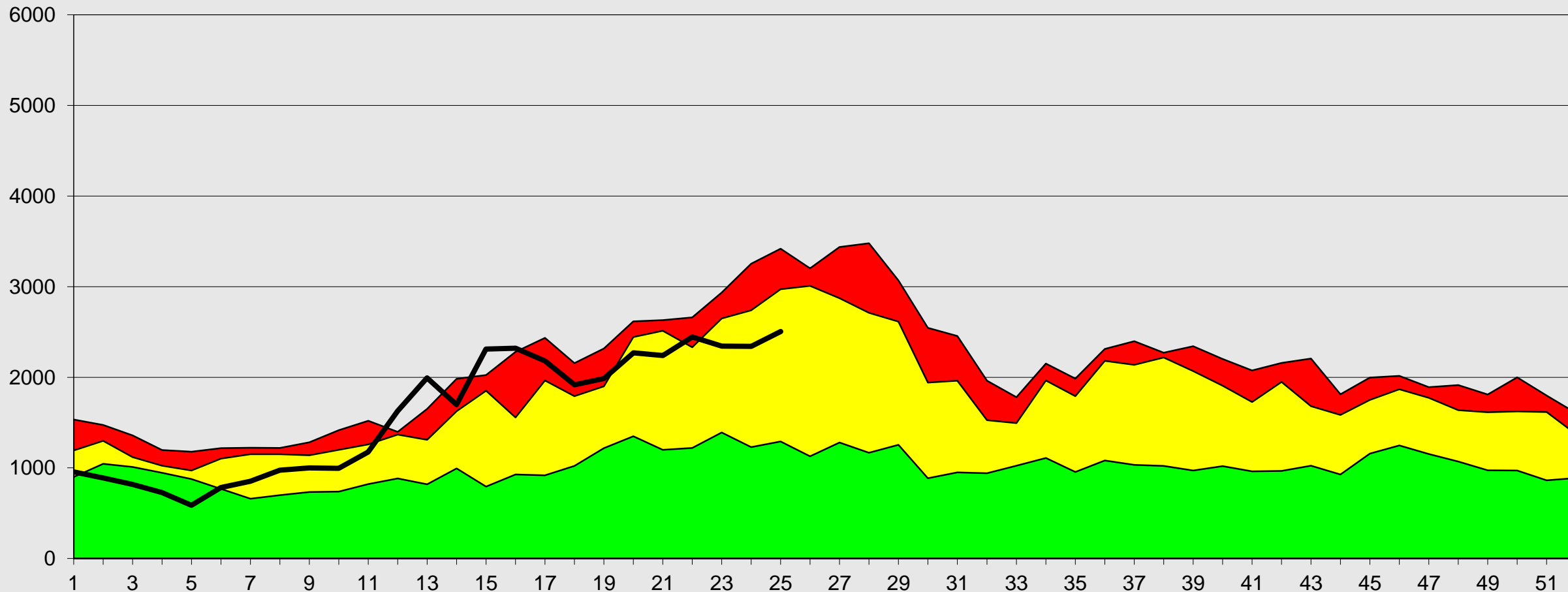

Fuente: Epi VEA RAC
(*) A LA S.E. 25-2023

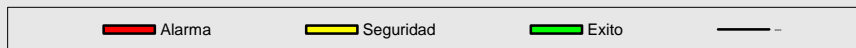

S.E



Canal Endémico de Neumonías < 5 Años Red Arequipa Caylloma 2016- 2023*

Casos

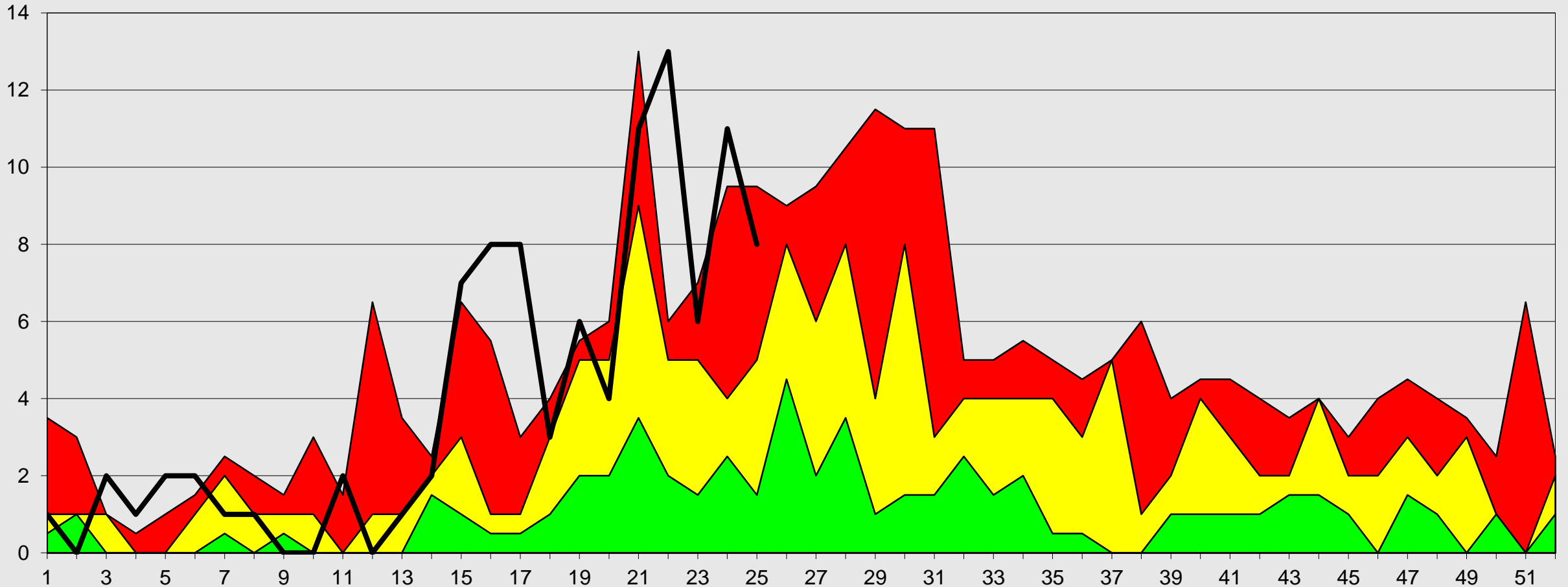

Fuente: Epi VEA RAC
(*) A S.E. 25-2023



S.E



Canal Endémico de SOB-ASMA < 5 AÑOS

Red Arequipa Caylloma 2016- 2023*

Casos

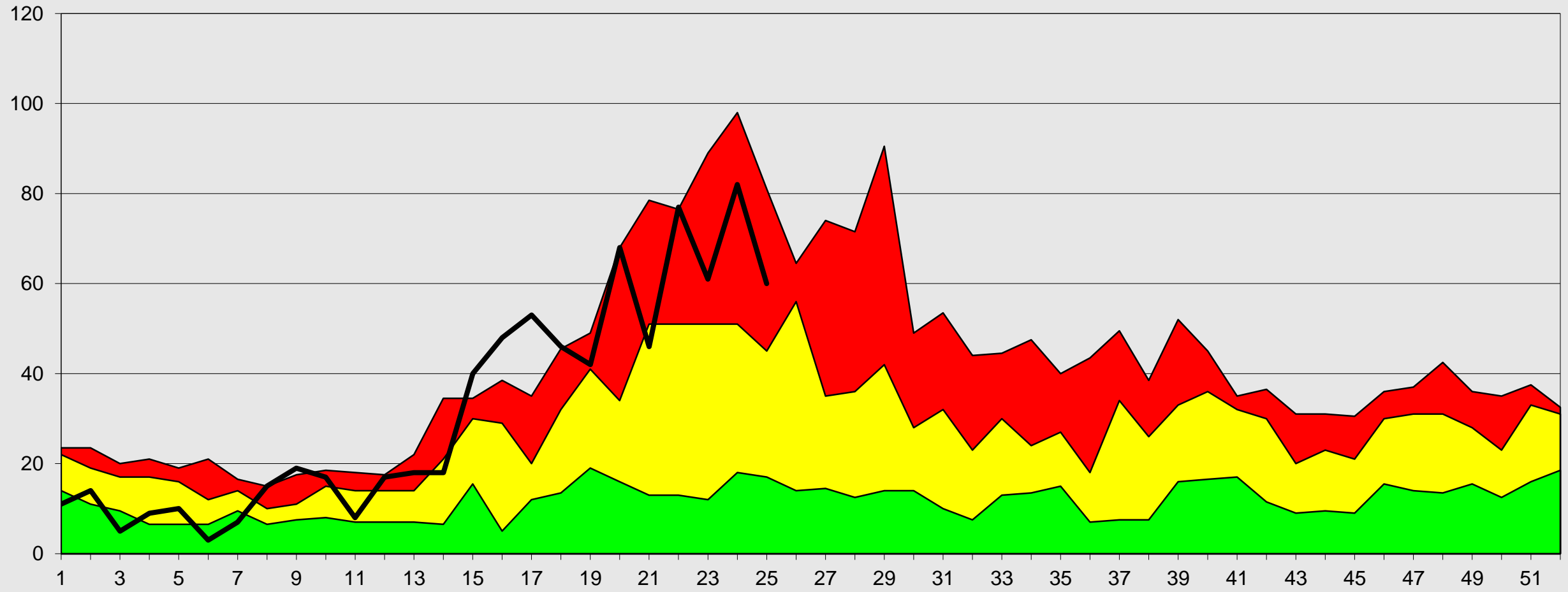

Fuente: Epi VEA RAC
 (*) A.S.E. 25-2023





Canal Endémico de IRAs < 5 Años Provincia Arequipa 2016- 2023*

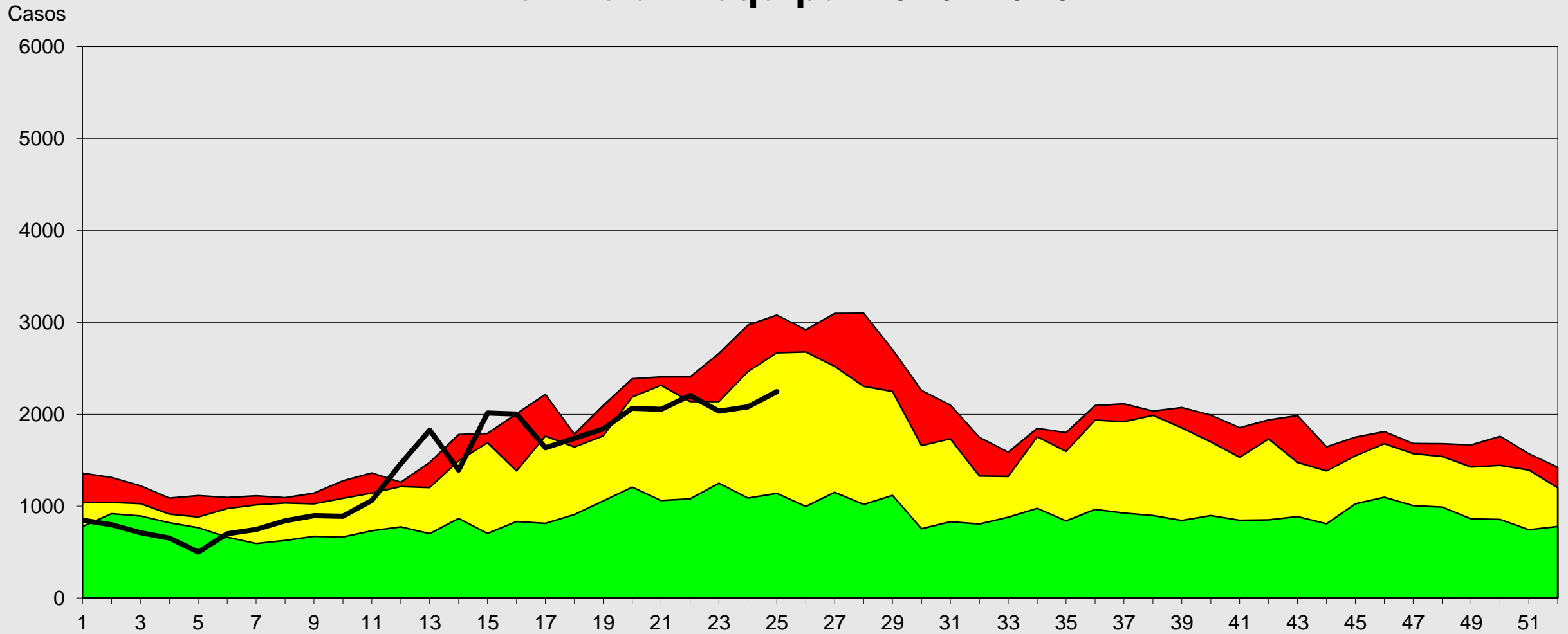

S.E

Fuente: Epi VEA RAC
(*) A S.E 25-2023





Canal Endémico de IRAS < 5 Años Provincia Caylloma 2016- 2023*

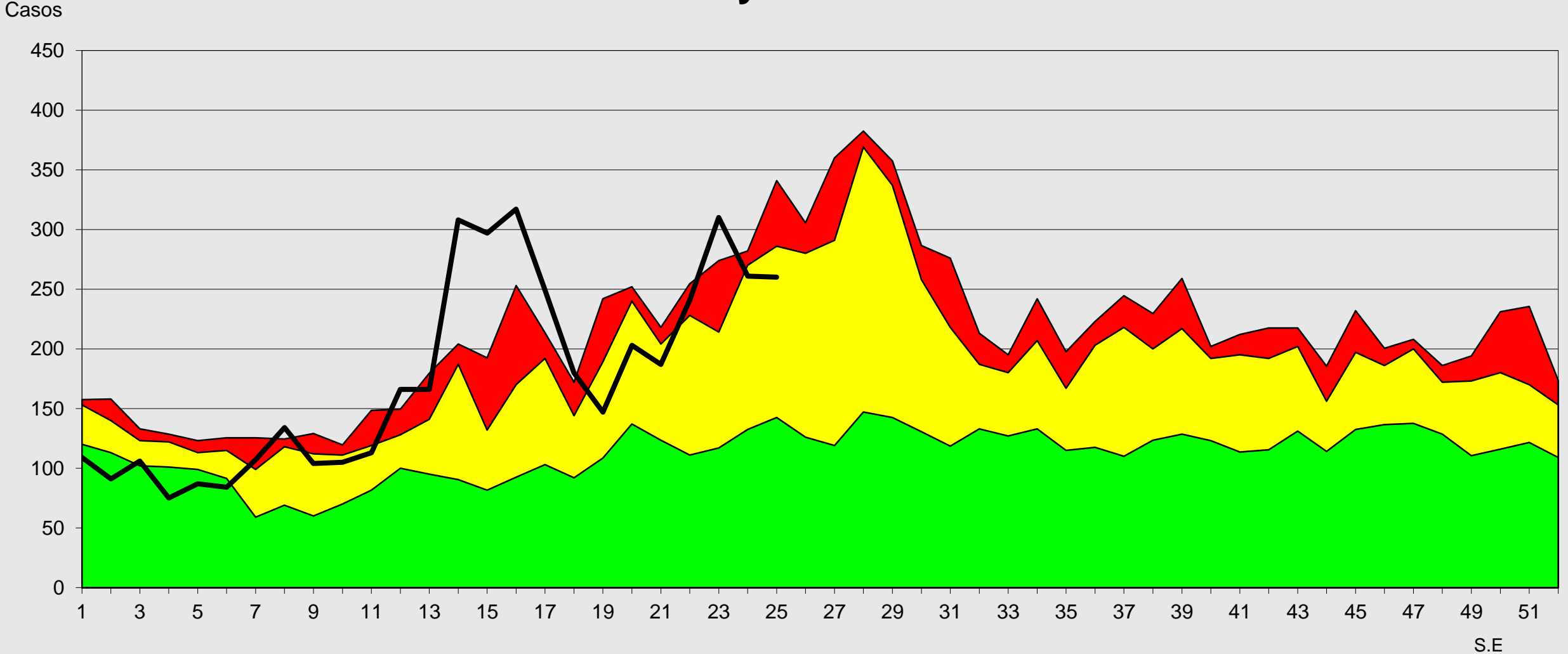

Fuente: Epi VEA RAC
(*) A S.E 25-2023



S.E



Canal Endémico de Neumonías < 5 Años

Provincia Arequipa 2016- 2023*

Casos

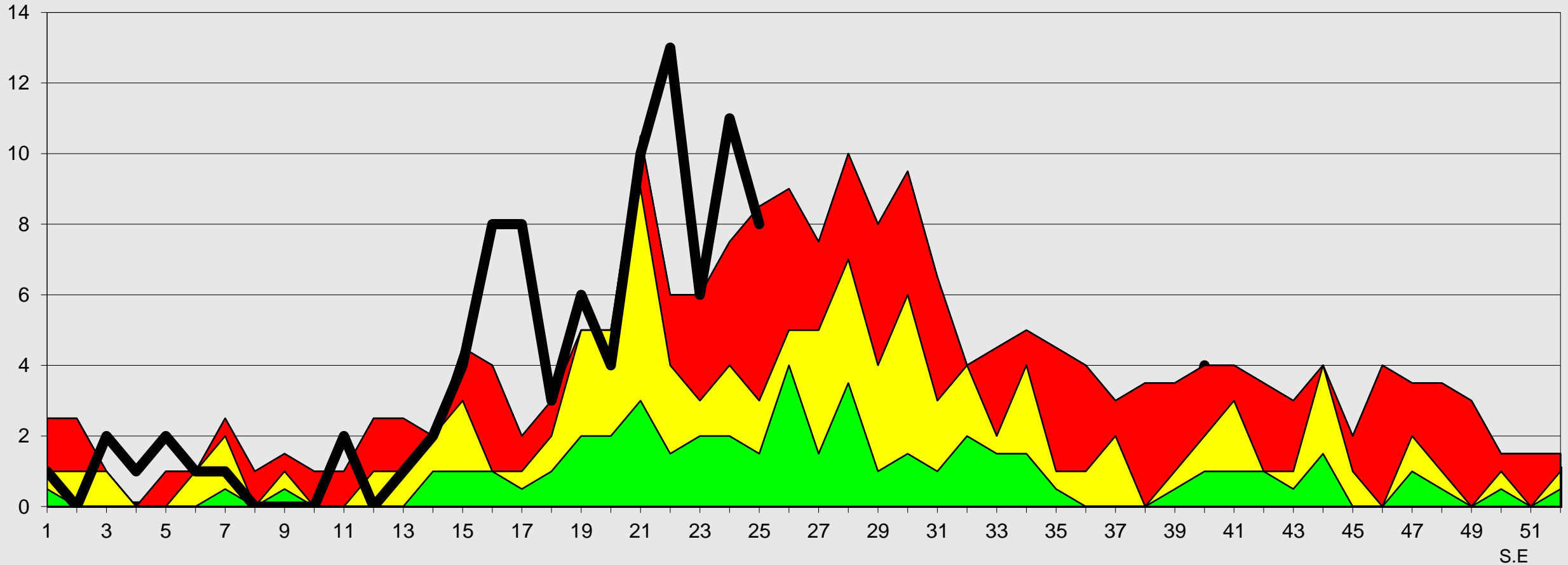

S.E

Fuente: EPI VEA RSAC

* A SE 25-2023

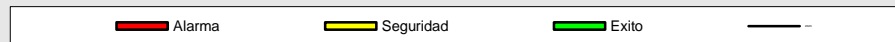



Red de Salud Arequipa Caylloma



Canal Endémico de Neumonías < 5 Años Provincia Caylloma 2016- 2023*

Casos

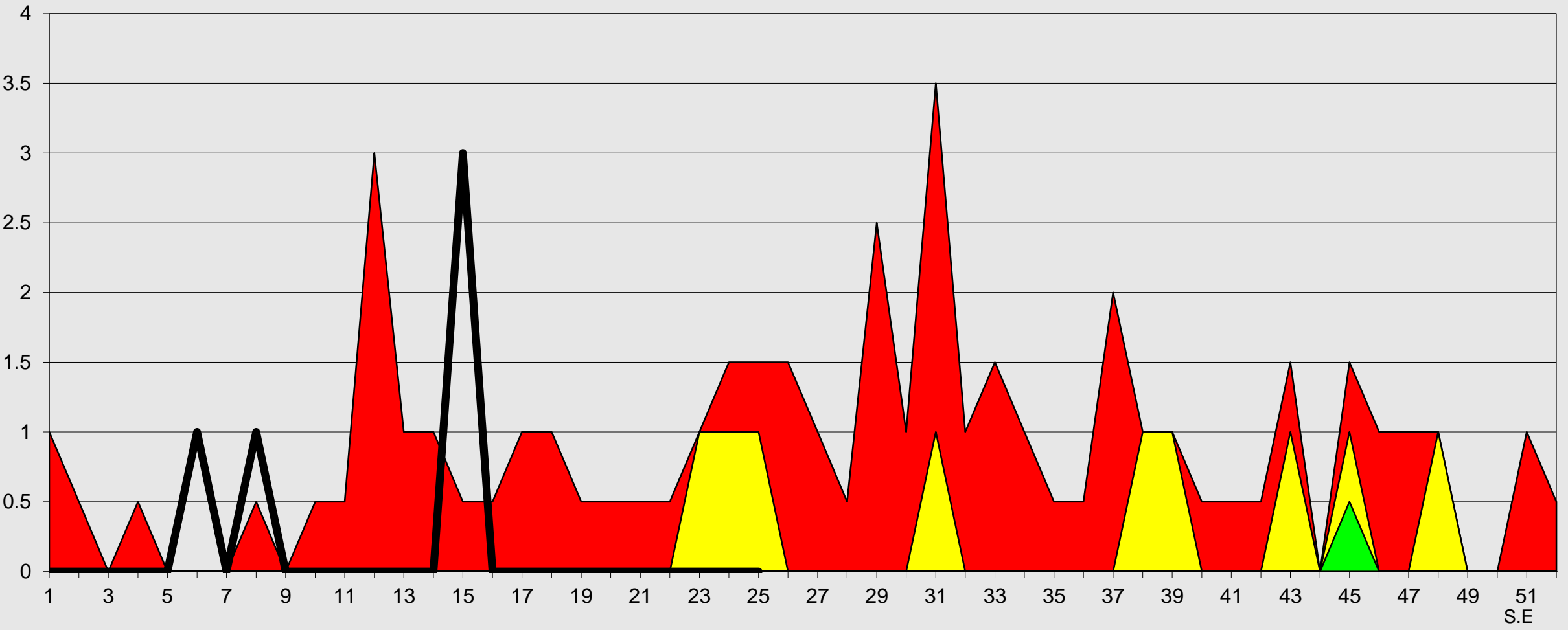

Fuente: Epi VEA RAC
(*) A S.E 25-2023

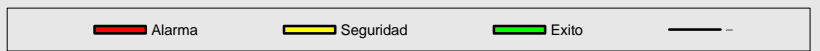



Canal Endémico de IRAs > 5 Años Red Arequipa Caylloma 2016- 2023*

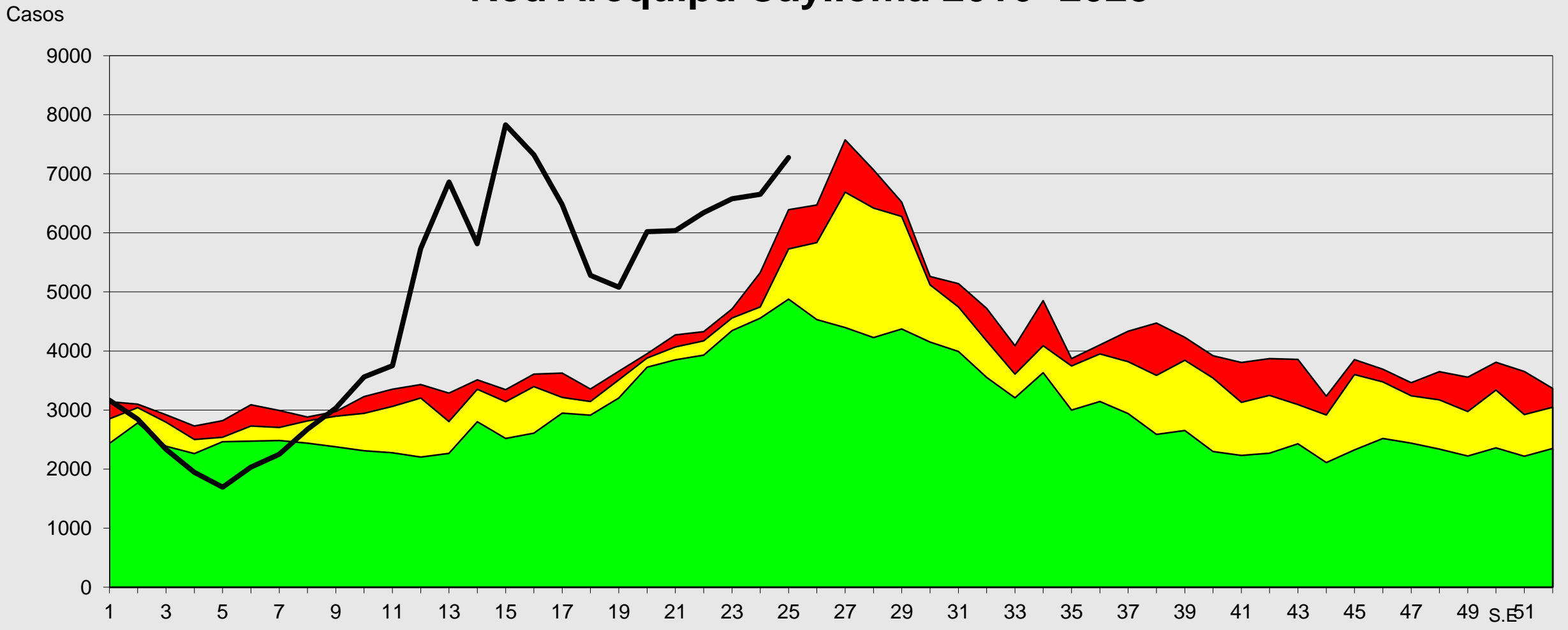

Fuente: Epi VEA RAC
(*) A S.E. 25- 2023

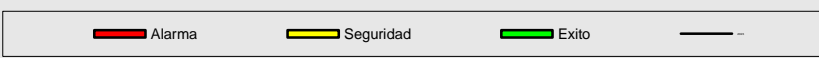



Canal Endémico de Neumonías > 5 Años Red Arequipa Caylloma 2016 - 2023*

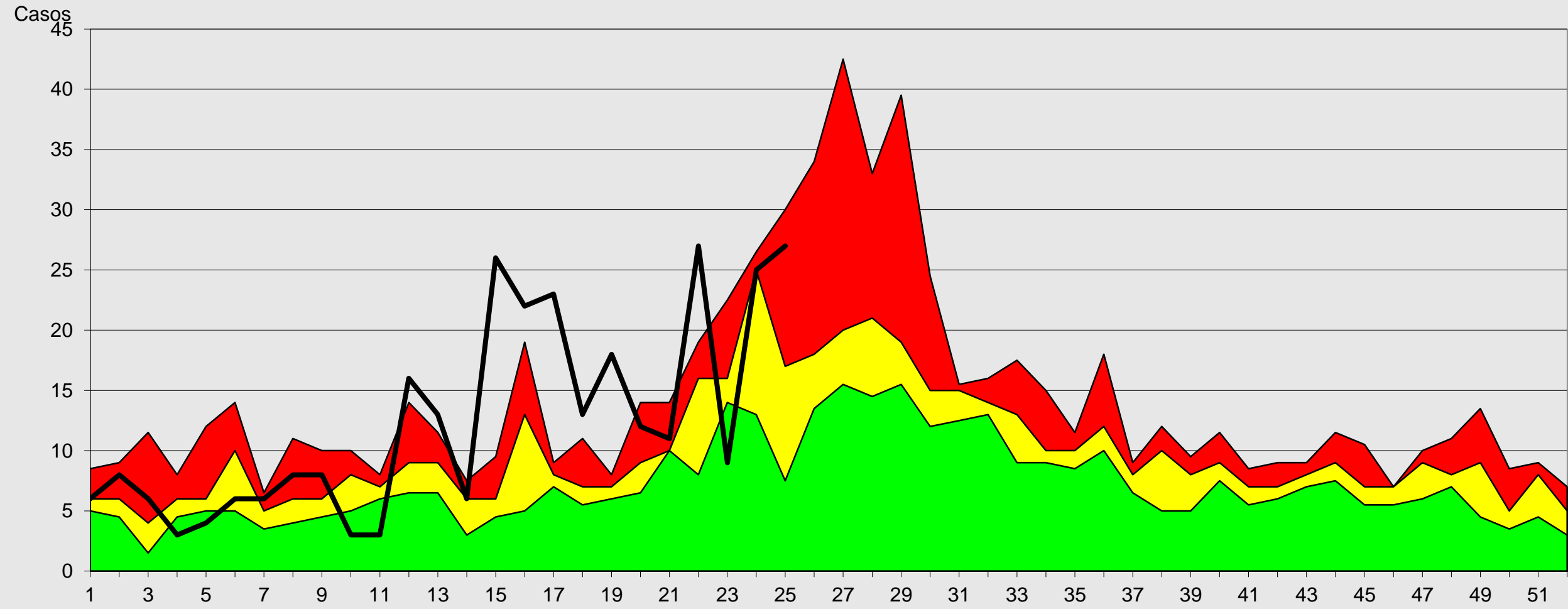

Fuente: Epi VEA RAC
(*) A S.E. 25-2023



S.E



Canal Endémico de SOB-ASMA > 5 AÑOS

Red Arequipa Caylloma 2016- 2023*

Casos

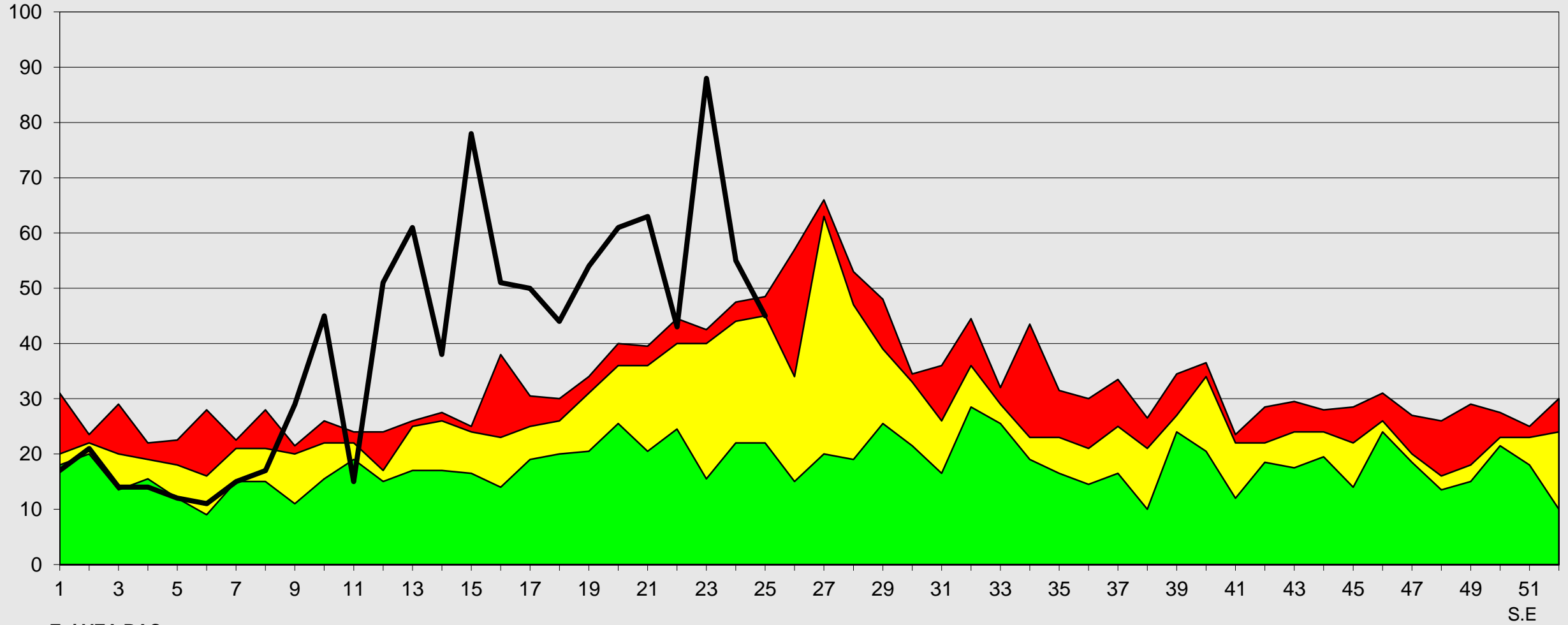

Fuente: Epi VEA RAC
 (*) A S.E. 25-2023





Canal Endémico de IRAs > 5 Años Provincia Arequipa 2016- 2023*

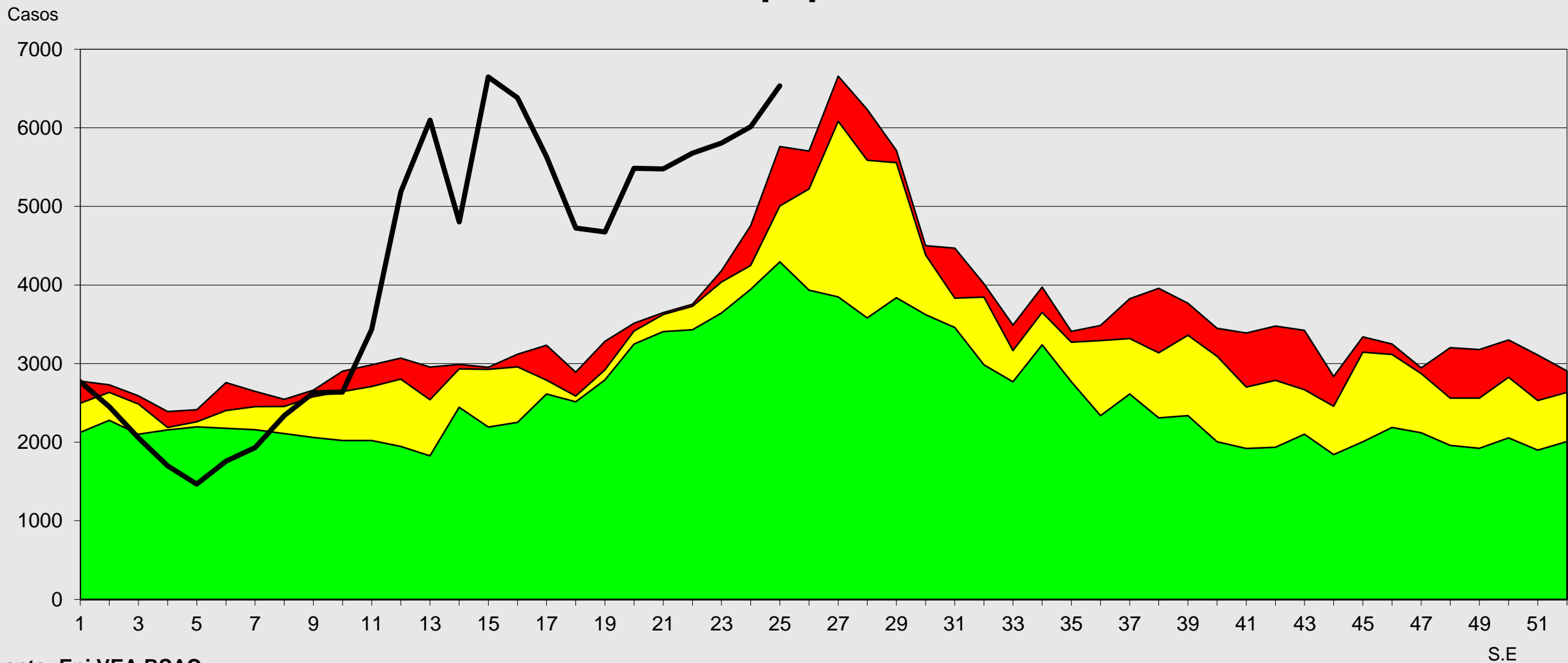

Fuente: Epi VEA RSAC
(*) A S.E. 25-2023

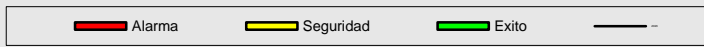



Red de Salud Arequipa Caylloma

Canal Endémico de IRAs > 5 Años Provincia Caylloma 2016- 2023*

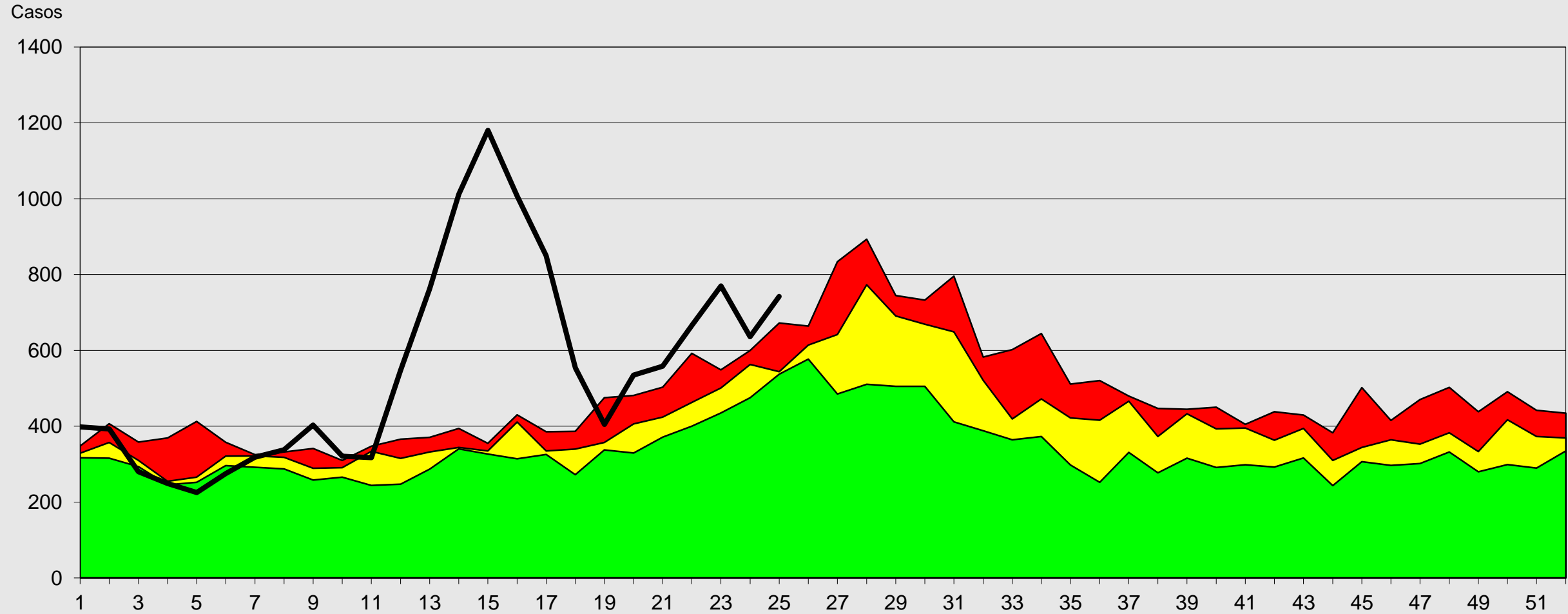

Fuente: Epi VEA RAC
(*) A S.E. 25-2023

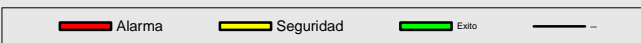



Canal Endémico de Neumonías > 5 Años Provincia Arequipa 2016- 2023*

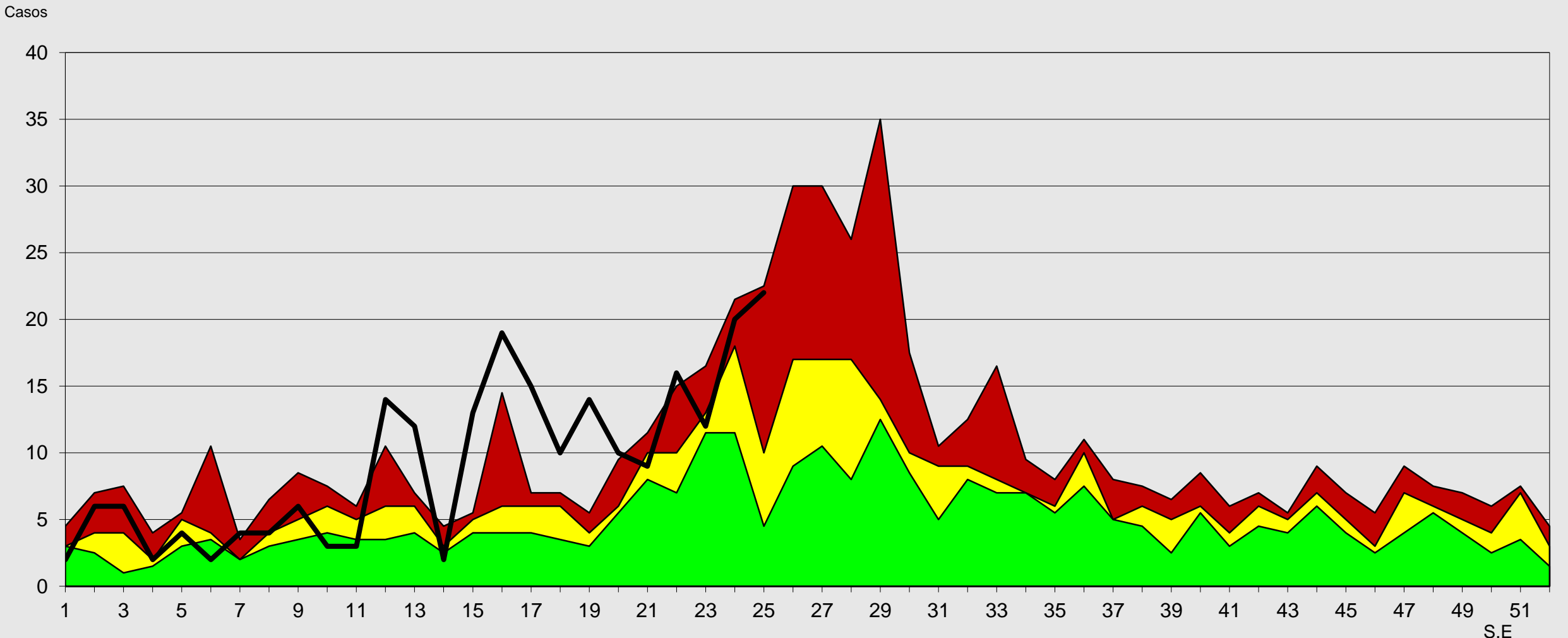

Fuente: Epi VEA RAC
(*) A S.E 25-2023

■ Alarma
 ■ Seguridad
 ■ Exito
 —



Canal Endémico de Neumonías > 5 Años Provincia Caylloma 2016- 2023*

Casos

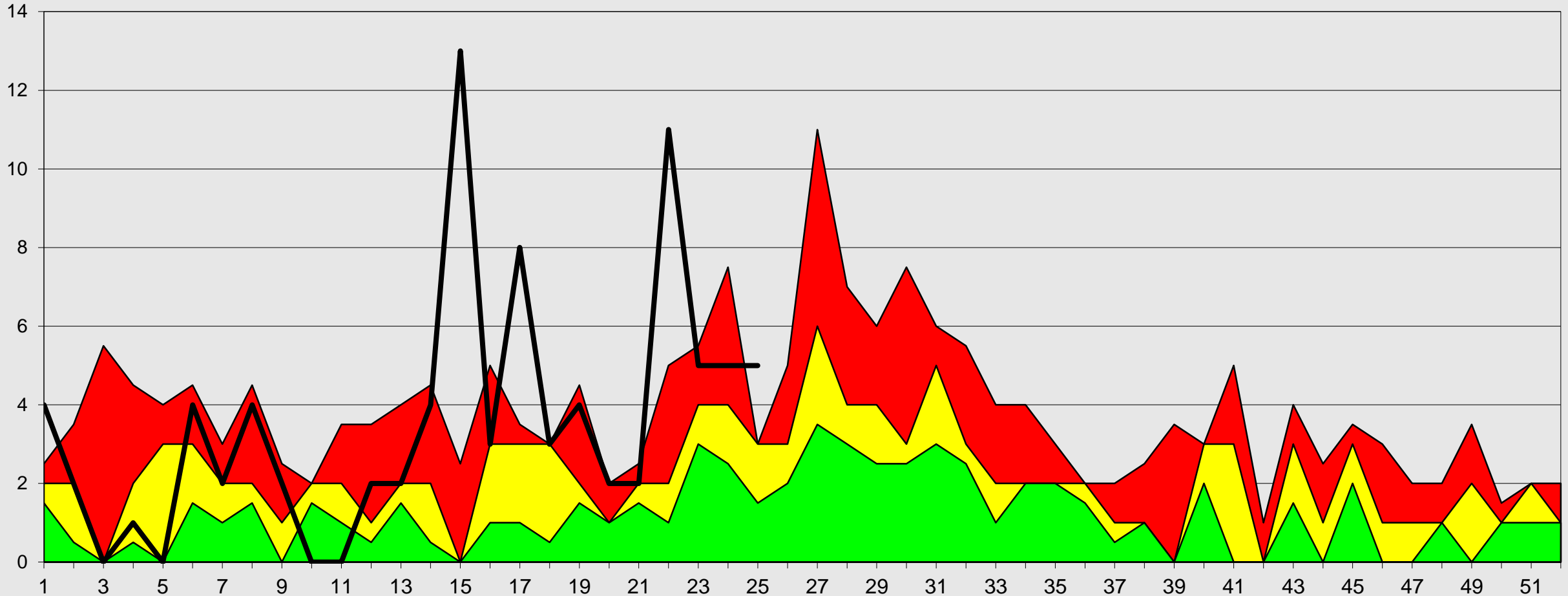

Fuente: Epi VEA RAC
(*) A S.E 25-2023.

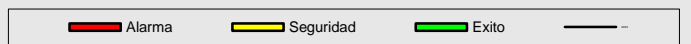

S.E



Canal Endémico de Edas Acuosas < 5 Años Red Arequipa Caylloma 2016- 2023*

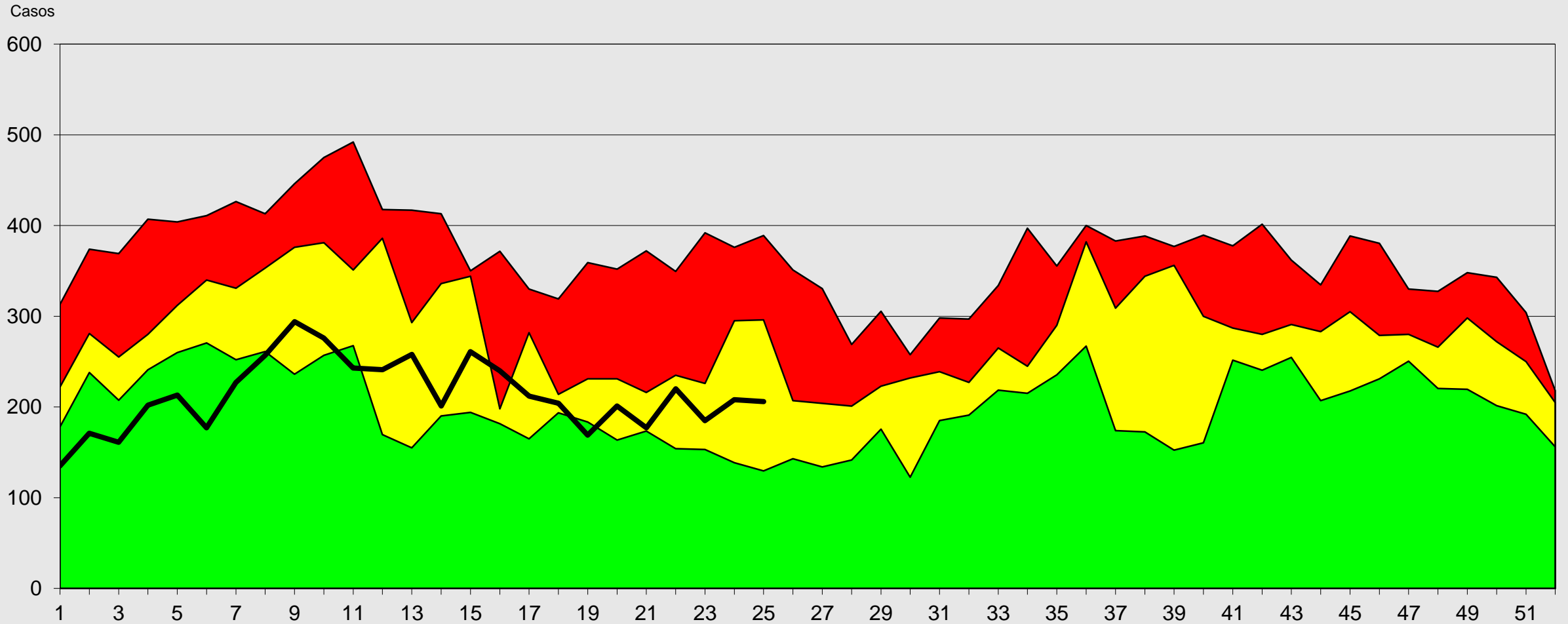

Fuente: Epi VEA RAC
(*) A S.E. 25-2023

S.E

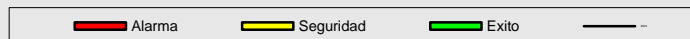



Canal Endémico de Edas Disentéricas < 5 Años Red de Salud Arequipa Caylloma 2016- 2023*

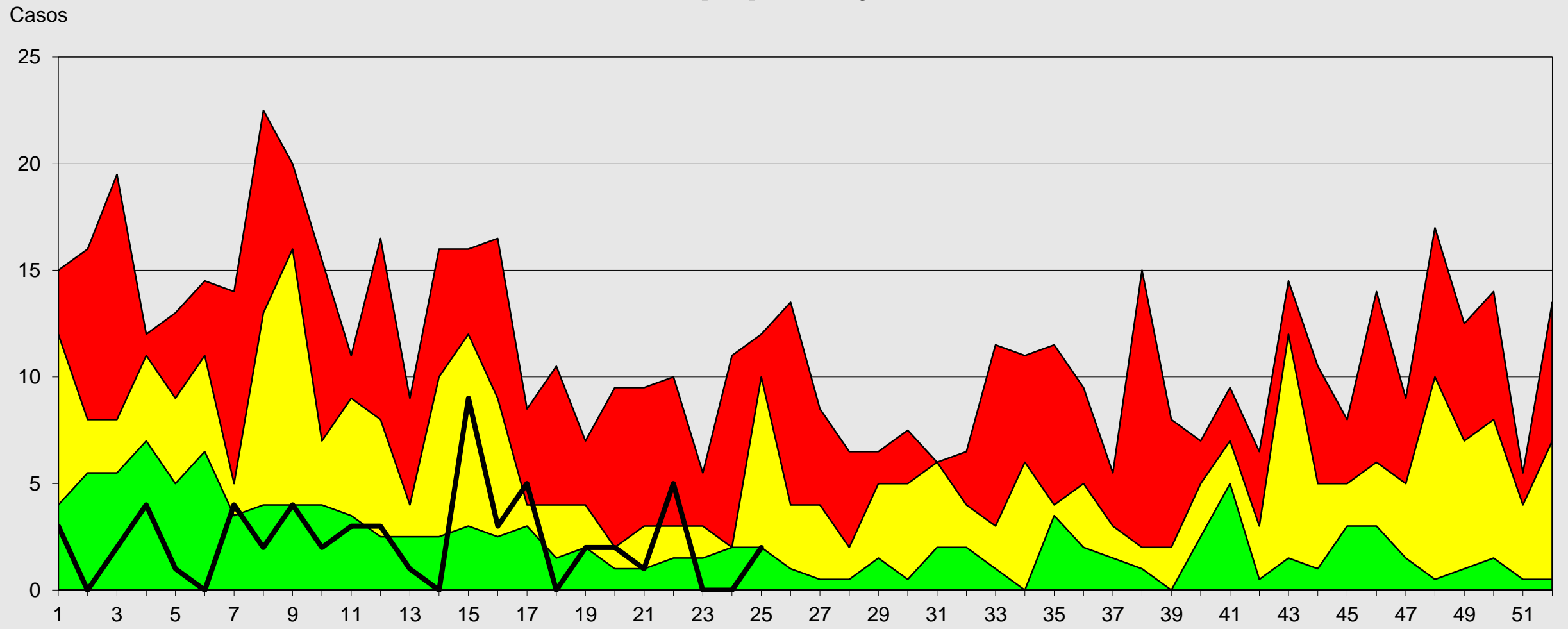

Fuente: Epi VEA
(*) A S.E. 25-2023

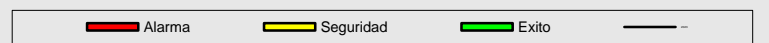

S.E



Red de Salud Arequipa Caylloma

Canal Endémico de Edas Acuosas < 5 Años Provincia Arequipa 2016- 2023*

Casos

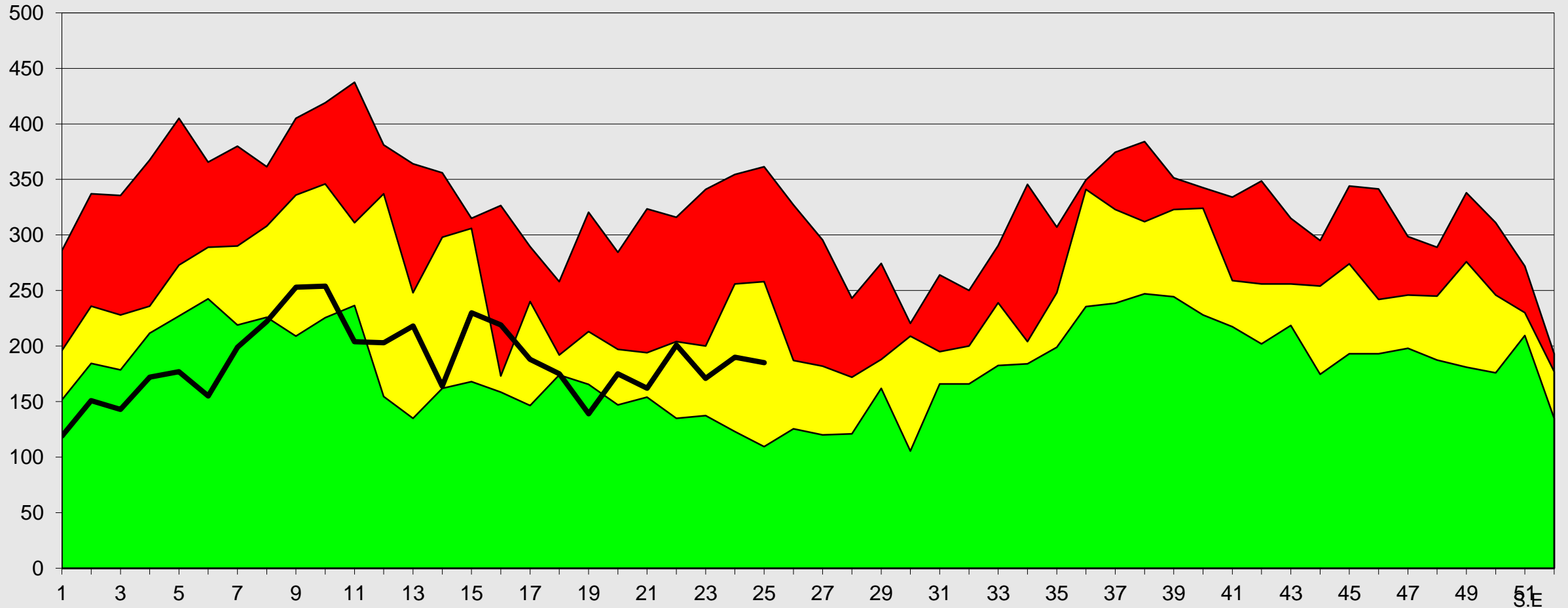

Fuente: Epi VEA

(*) A S.E. 25-2023

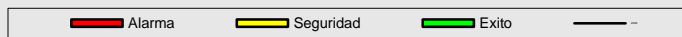



Canal Endémico de Edas Acuosas < 5 Años Provincia Caylloma 2016- 2023*

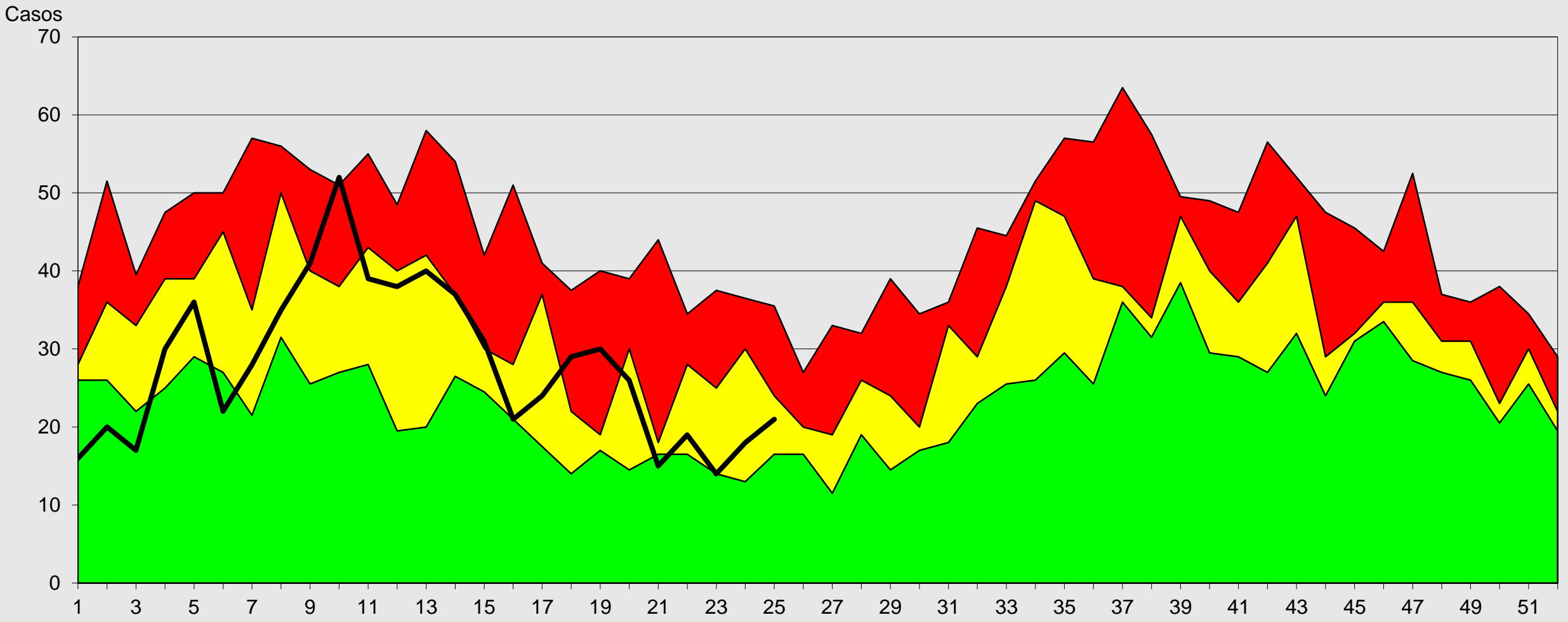

Fuente: Epi VEA RAC

(*) A S.E. 25-2023

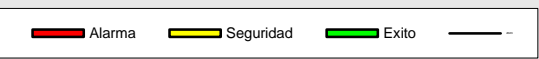

S.E



Red de Salud Arequipa Caylloma



Canal Endémico de Edas Mayores de 5 Años Red Arequipa Caylloma 2016- 2023*

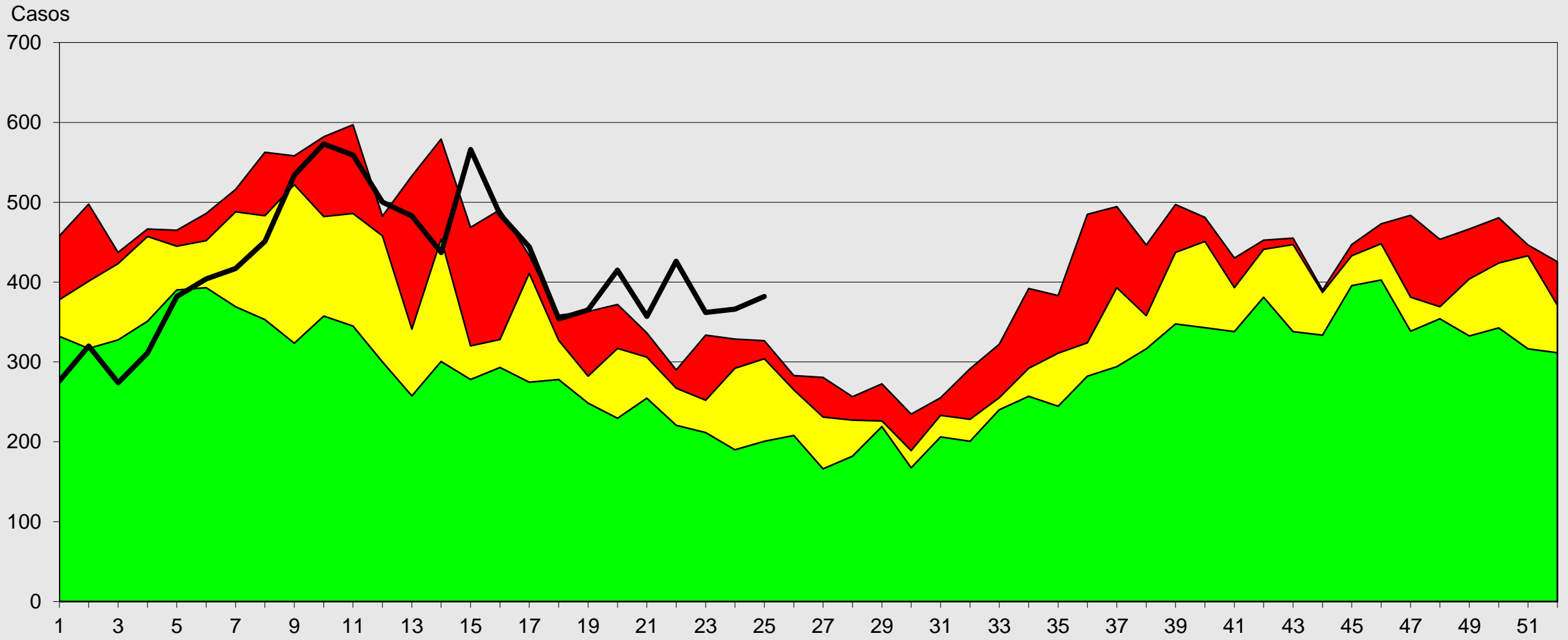

Fuente: Epi VEA RAC
(*) A S.E. 25-2023

Alarma Seguridad Exito --



Canal Endémico de Edas Mayores de 5 Años Provincia Arequipa 2016- 2023*

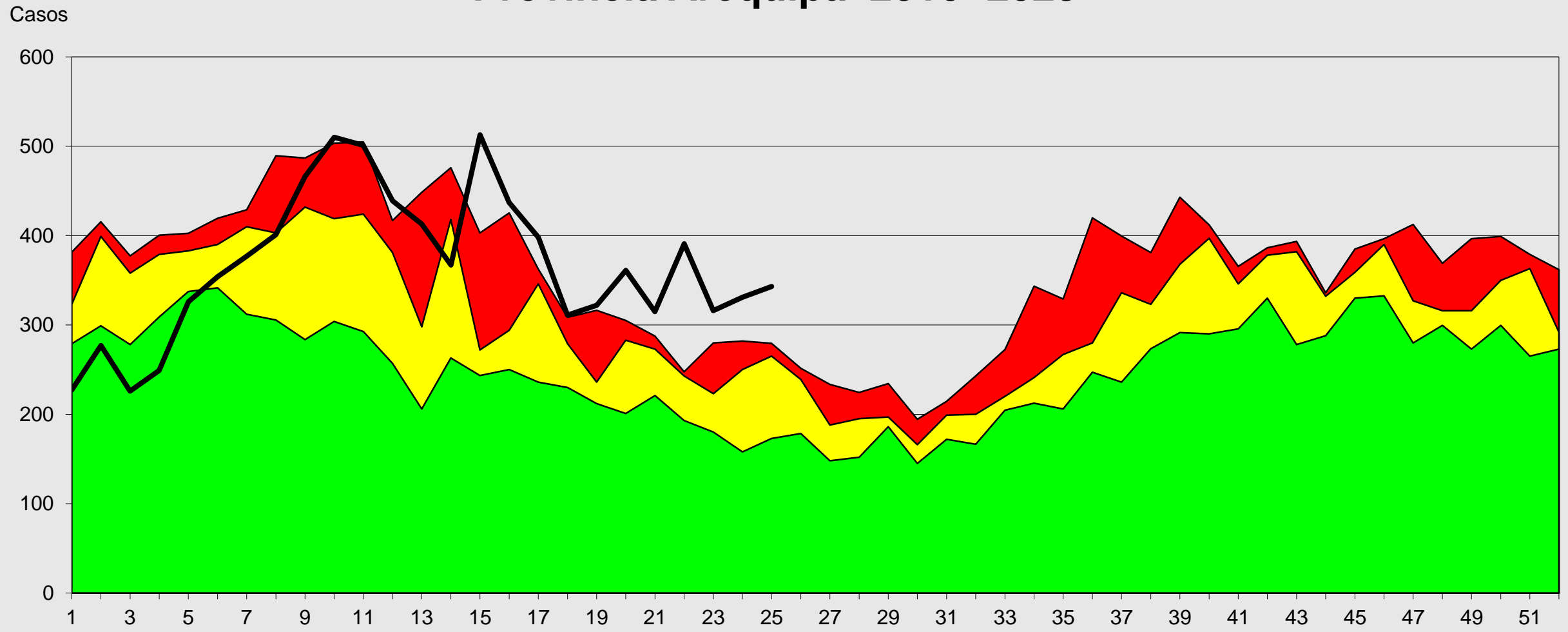

Fuente: Epi VEA RAC
(*) A S.E. 25-2023





Canal Endémico de Edas Mayores de 5 Años Provincia Caylloma 2016- 2023*

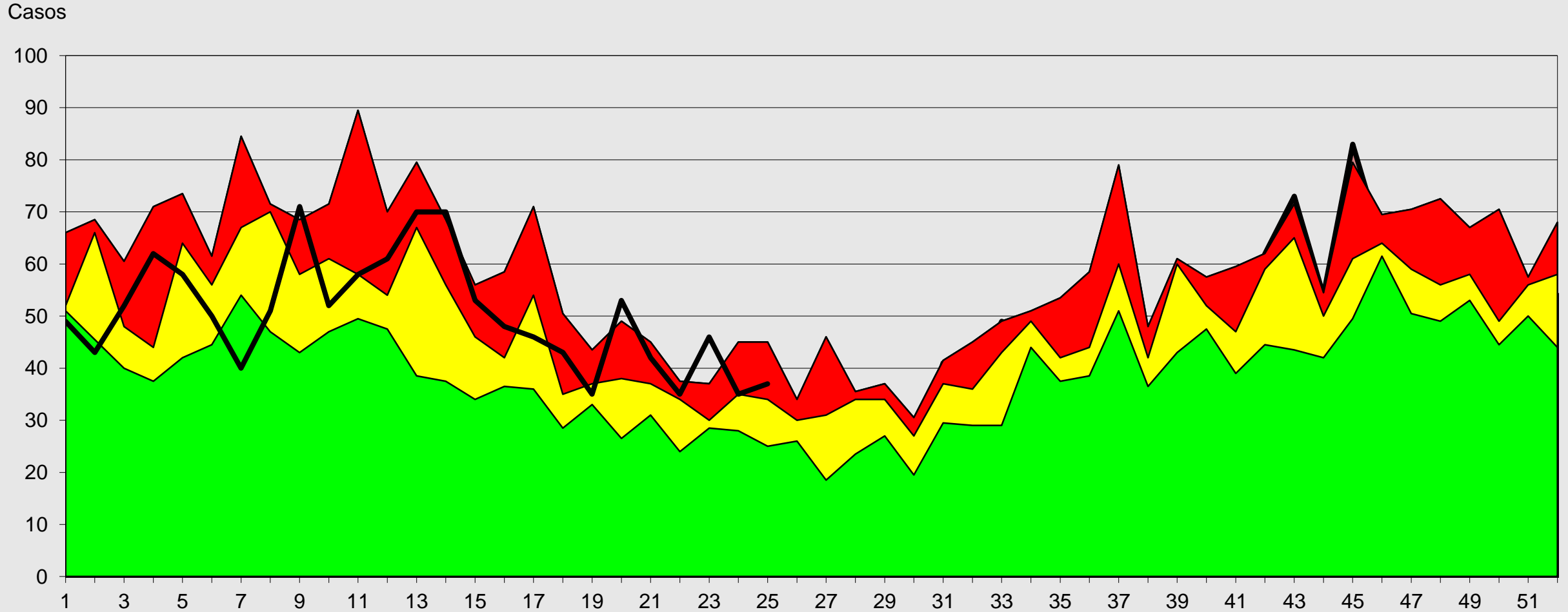

Fuente: Epi VEA RAC

(*) A S.E. 25-2023

■ Seguridad
 ■ Alarma
 ■ Exito
 — Total

S.E



Canal Endémico notificación de casos sospechosos de Sarampión-Rubéola Red Arequipa Caylloma 2016 - 2023*

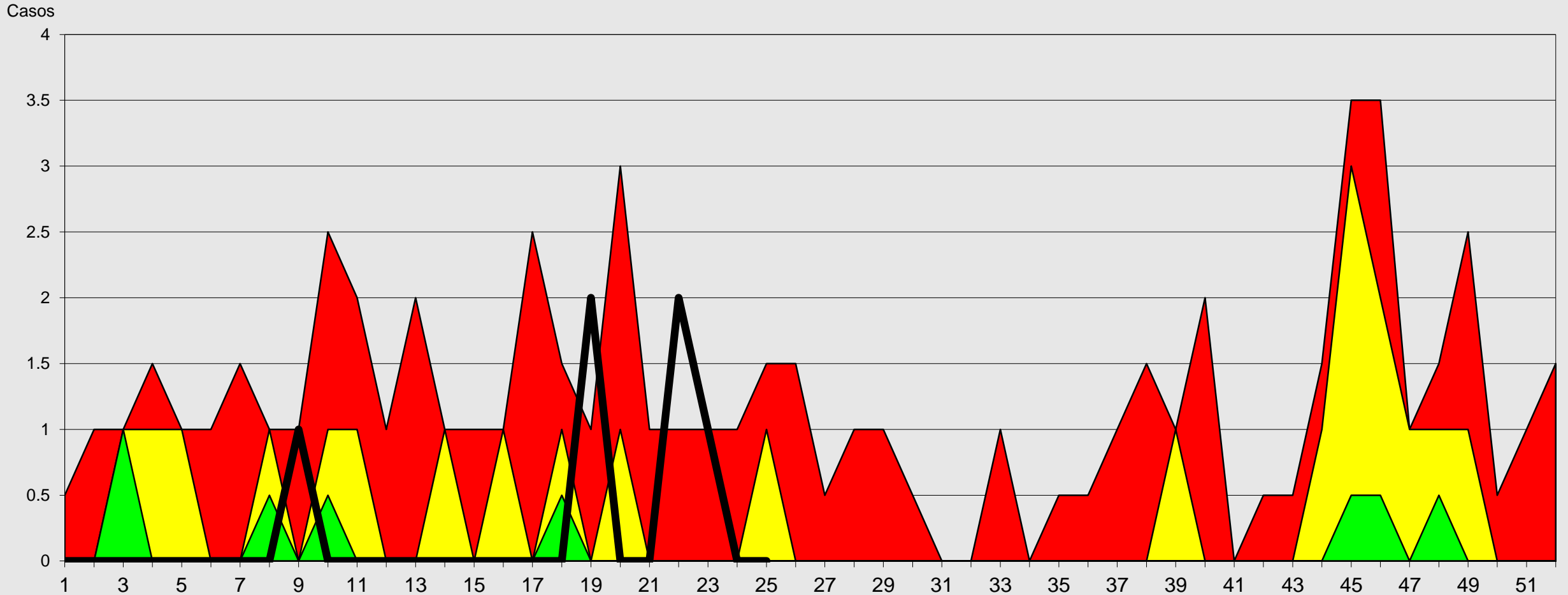

Fuente: Epi VEA RAC
(*) A S.E 25-2023





Canal Endémico de Mordedura de Perro

Red Arequipa Caylloma 2016-2023*

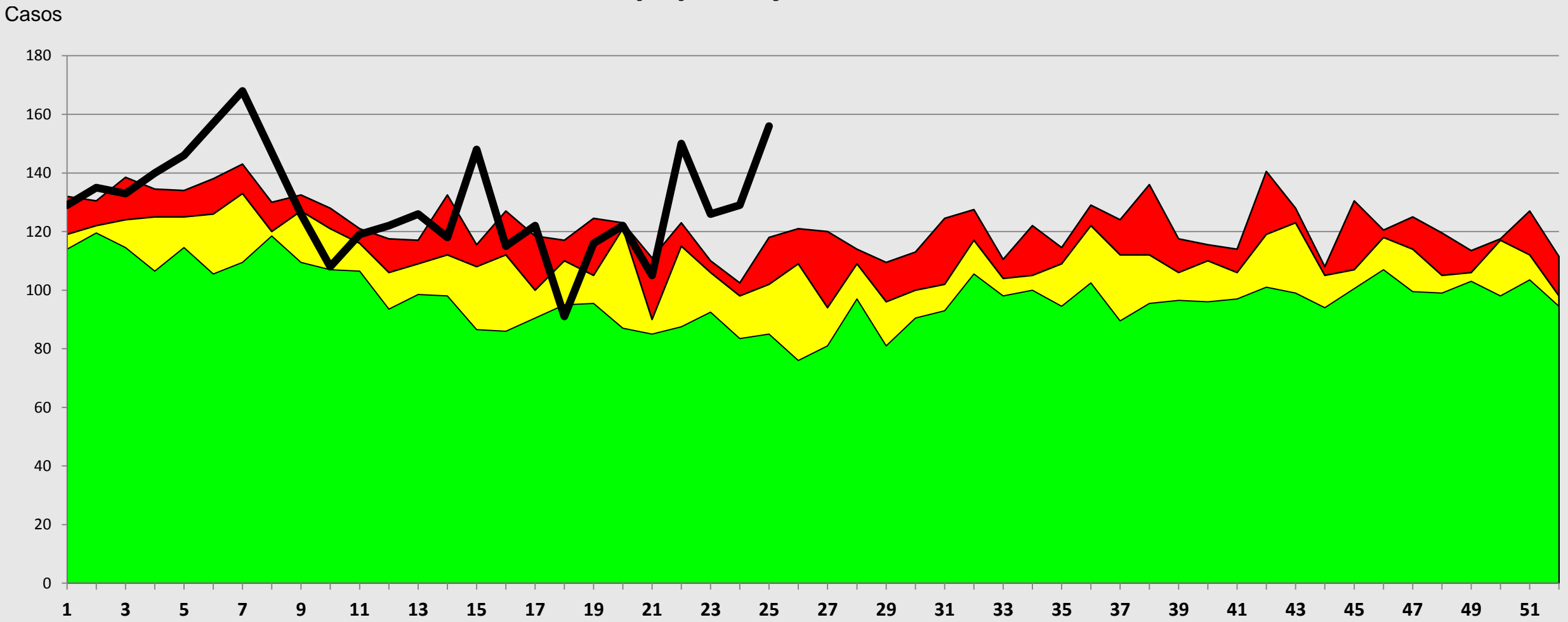

Fuente: Epi VEA RAC
(*) A S.E. 25-2023



Casos notificados de conjuntivitis Red Arequipa Caylloma semanas 01 a 25- 2023

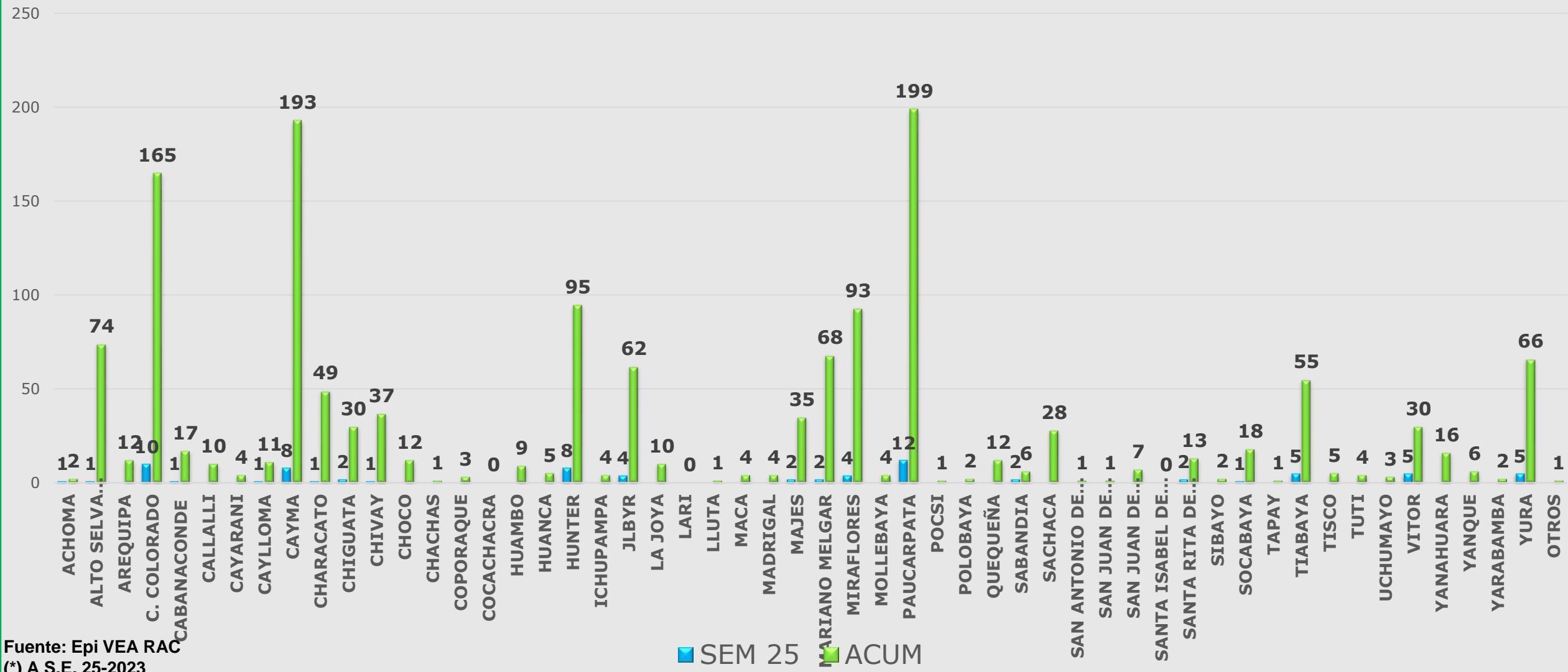

Fuente: Epi VEA RAC
(*) A S.E. 25-2023



Casos notificados de Mordeduras de perro/gato Red Arequipa Caylloma semana 01 a 25 - 2023

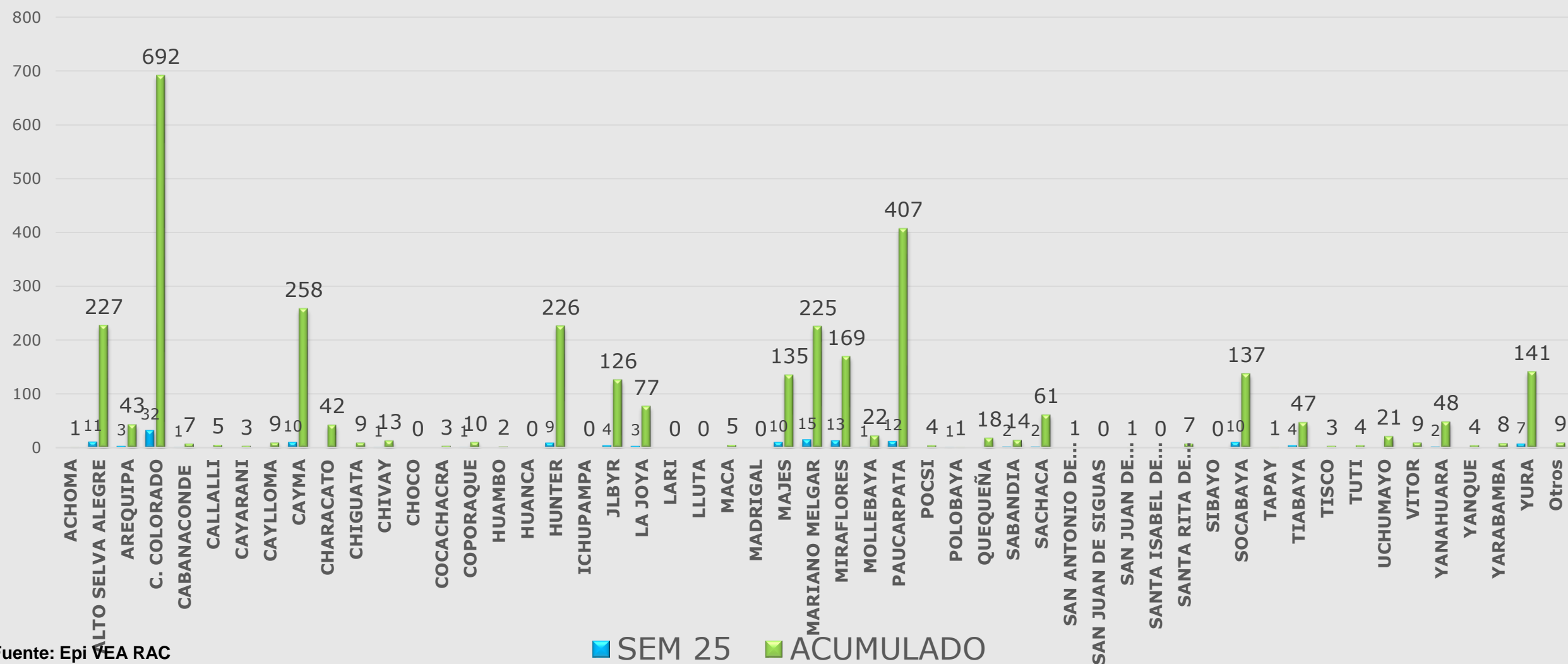

Fuente: Epi VEA RAC
(*) A S.E. 25-2023



Casos notificados de Hipertensión Arterial Red Arequipa Caylloma S.E. 01 a 25- 2023

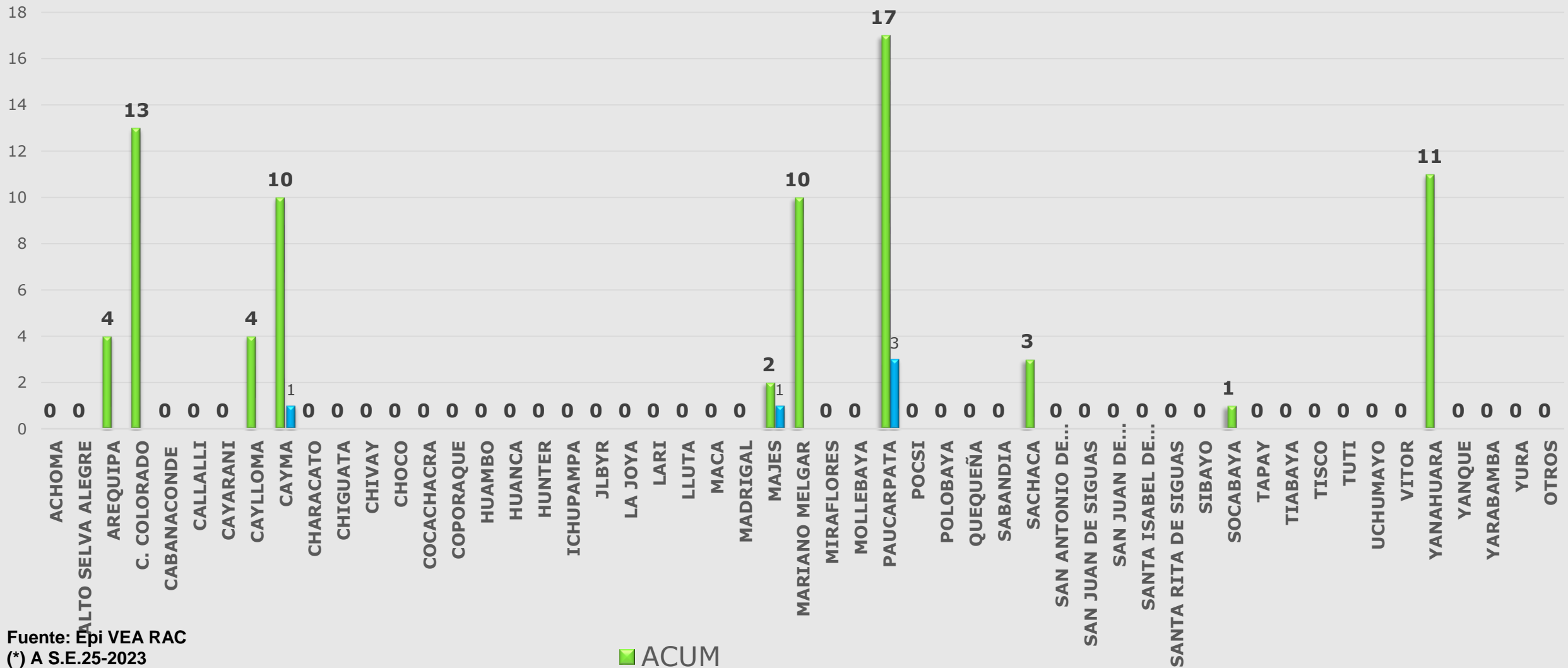

Fuente: Epi VEA RAC
(*) A S.E.25-2023

■ ACUM



Red de Salud Arequipa Caylloma

Casos Notificados de Tuberculosis Red Arequipa Caylloma semanas 01 a 25-2023

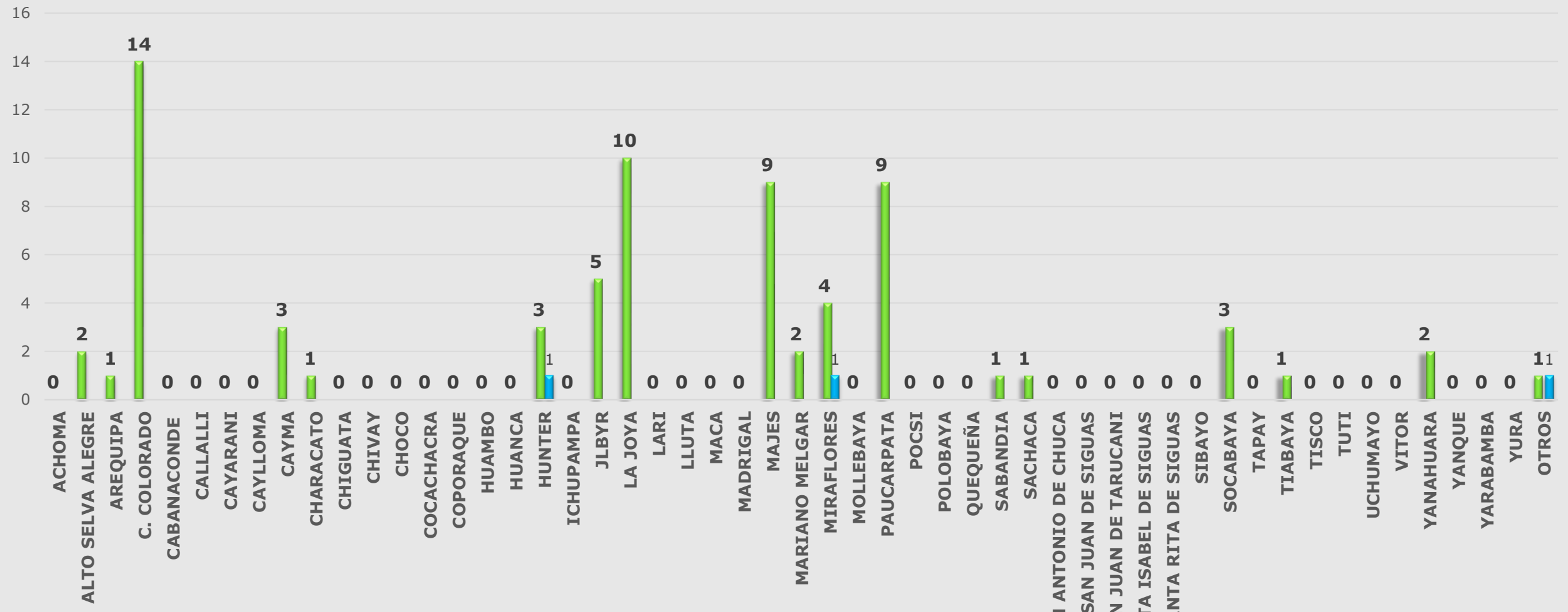

Fuente: Epi VEA RAC
(*) A S.E. 25-2023

■ ACUM ■ SEM 25



Casos Notificados de Sifilis, Red Arequipa Caylloma semana 01 a 25-2023

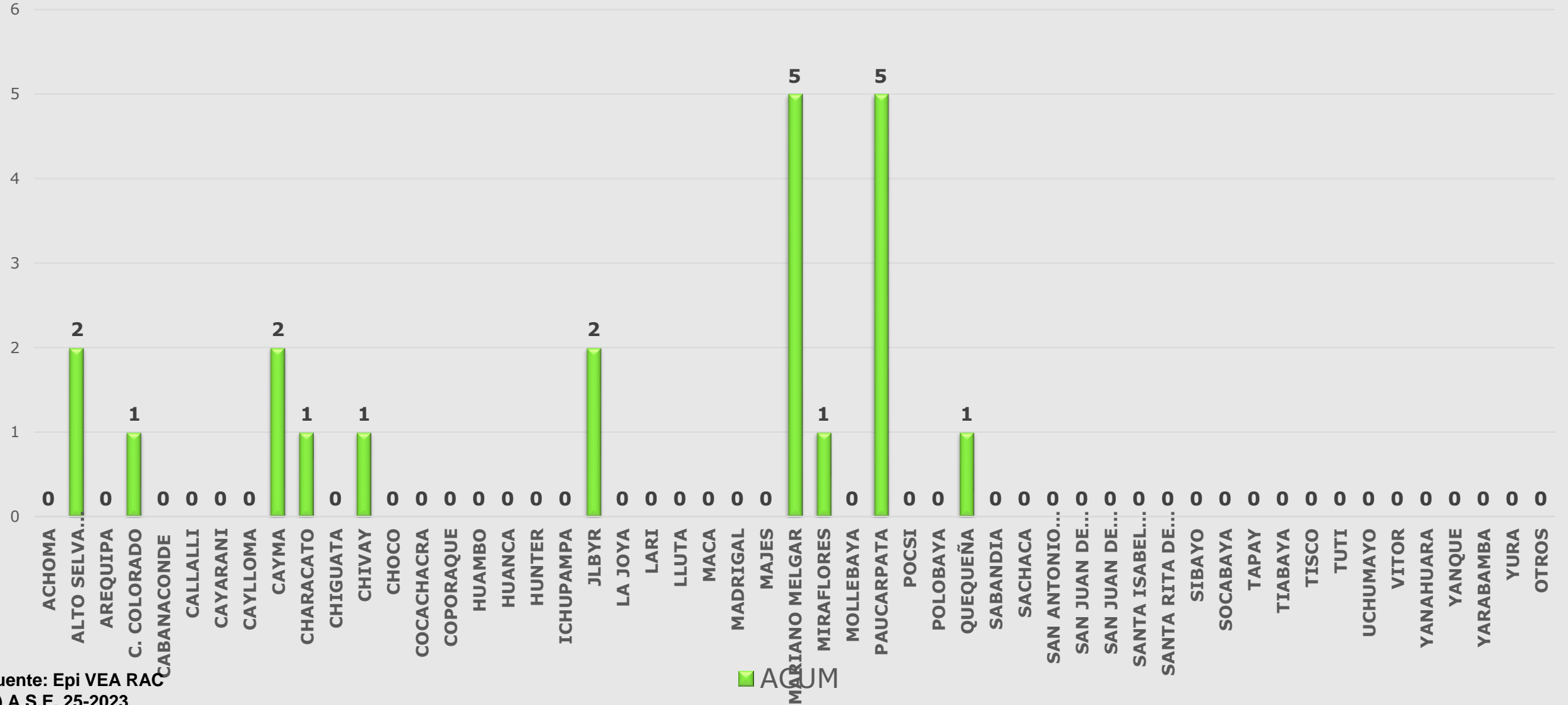

Fuente: Epi VEA RAC
(*) A S.E. 25-2023



Red de Salud Arequipa Caylloma

Casos notificados de VIH Red Arequipa Caylloma semanas 01 a 25-2023

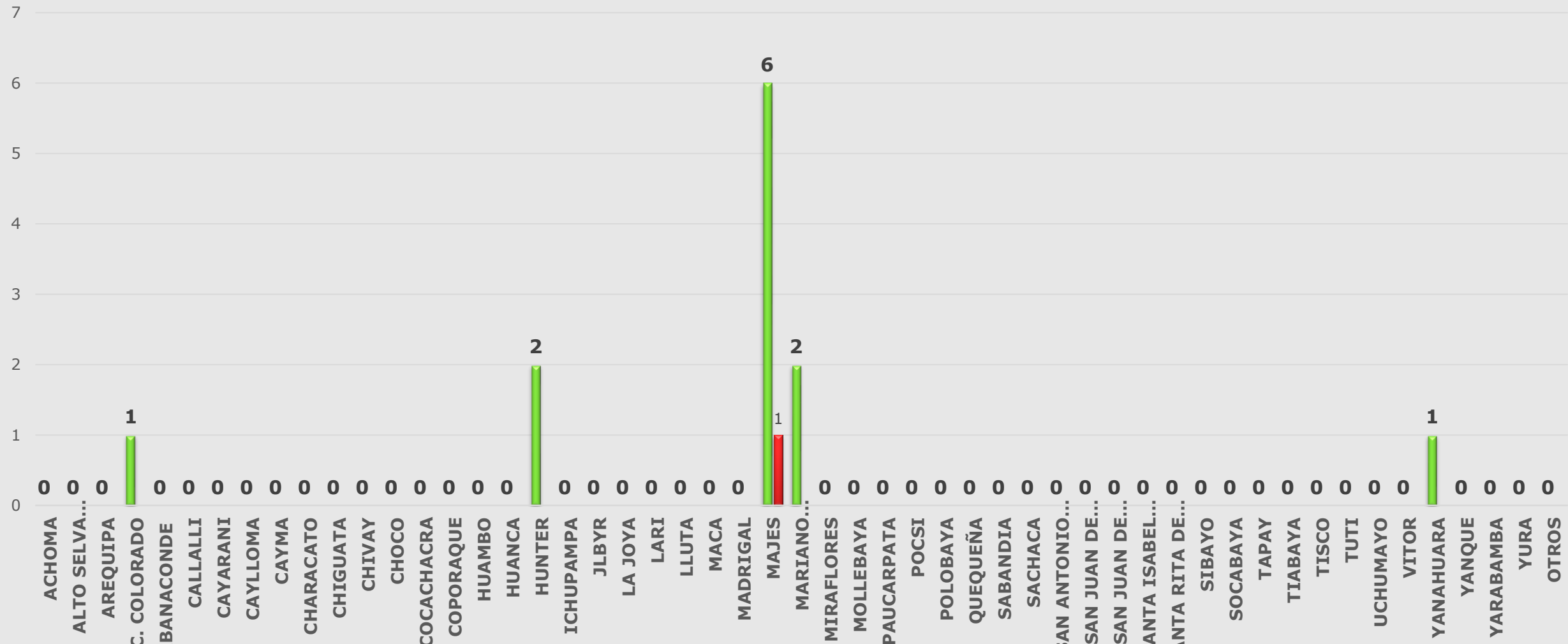

Fuente: Epi VEA RAC
(*) A S.E 25-2023

■ ACUM ■ SEM 25



Red de Salud Arequipa Caylloma

Casos notificados de Violencia Familiar Red Arequipa Caylloma
semanas 01 a 25- 2023

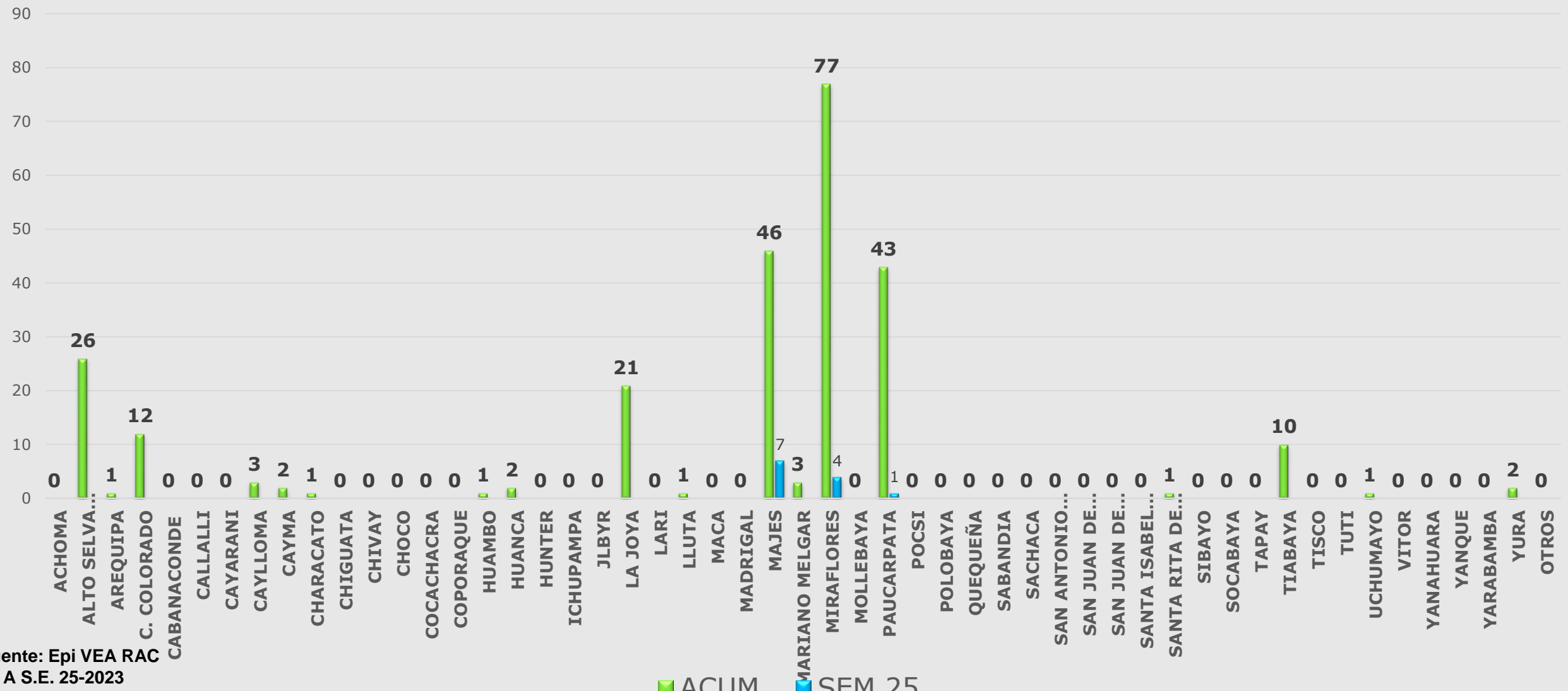

Fuente: Epi VEA RAC
(*) A S.E. 25-2023



Red de Salud Arequipa Caylloma

Casos notificados por Accidentes de Tránsito Red Arequipa Caylloma semanas 01 a 25 -2023

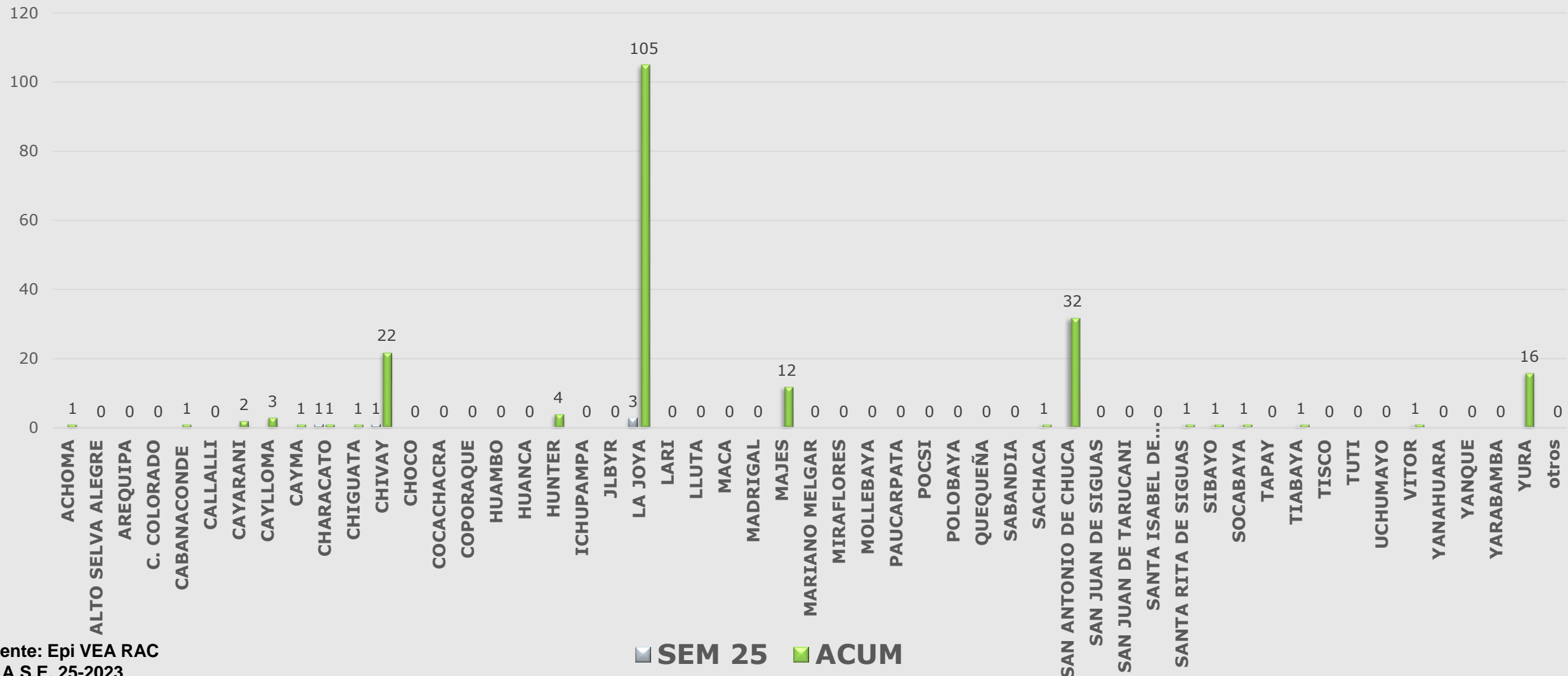

Fuente: Epi VEA RAC
 (*) A S.E. 25-2023



Casos notificados por Intoxicación por plaguicidas u organos fosforados, Red Arequipa Caylloma Semana 1 a 25 -2023

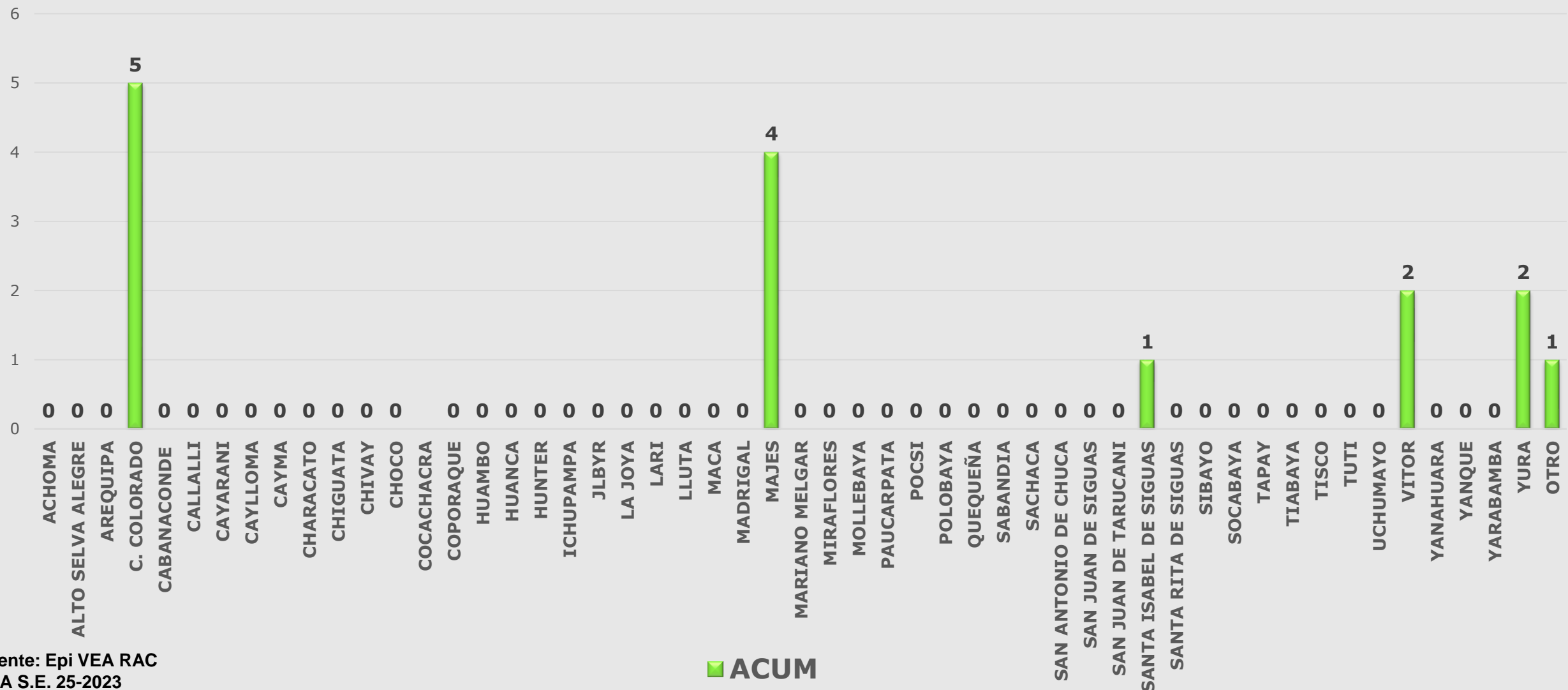

Fuente: Epi VEA RAC
 (*) A S.E. 25-2023

■ ACUM



Red de Salud Arequipa Caylloma

Casos notificados de Diabetes Red Arequipa Caylloma S.E. 01 a 25-2023

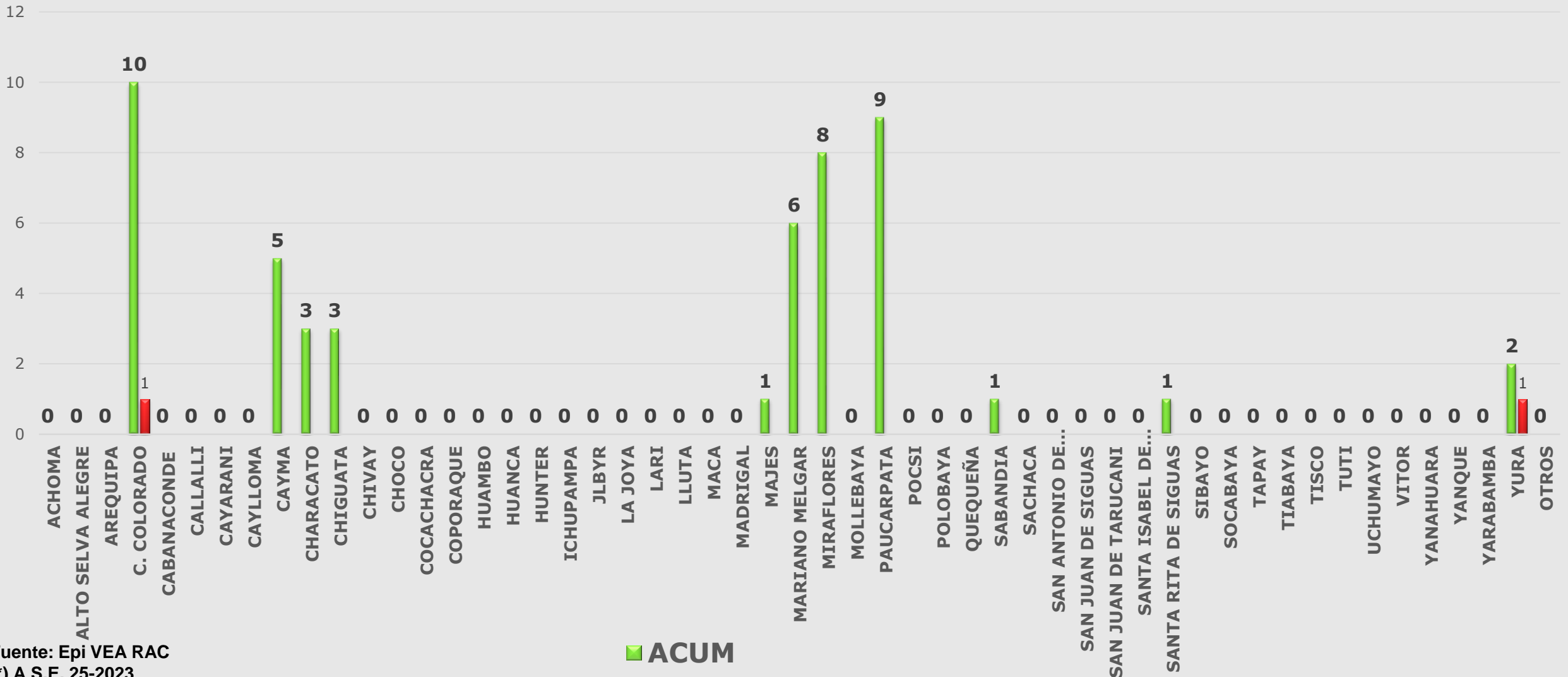

Fuente: Epi VEA RAC
(*) A S.E. 25-2023

■ ACUM



Red de Salud Arequipa Caylloma

Casos notificados de Chagas Red Arequipa Caylloma S.E. 01 a 25-2023

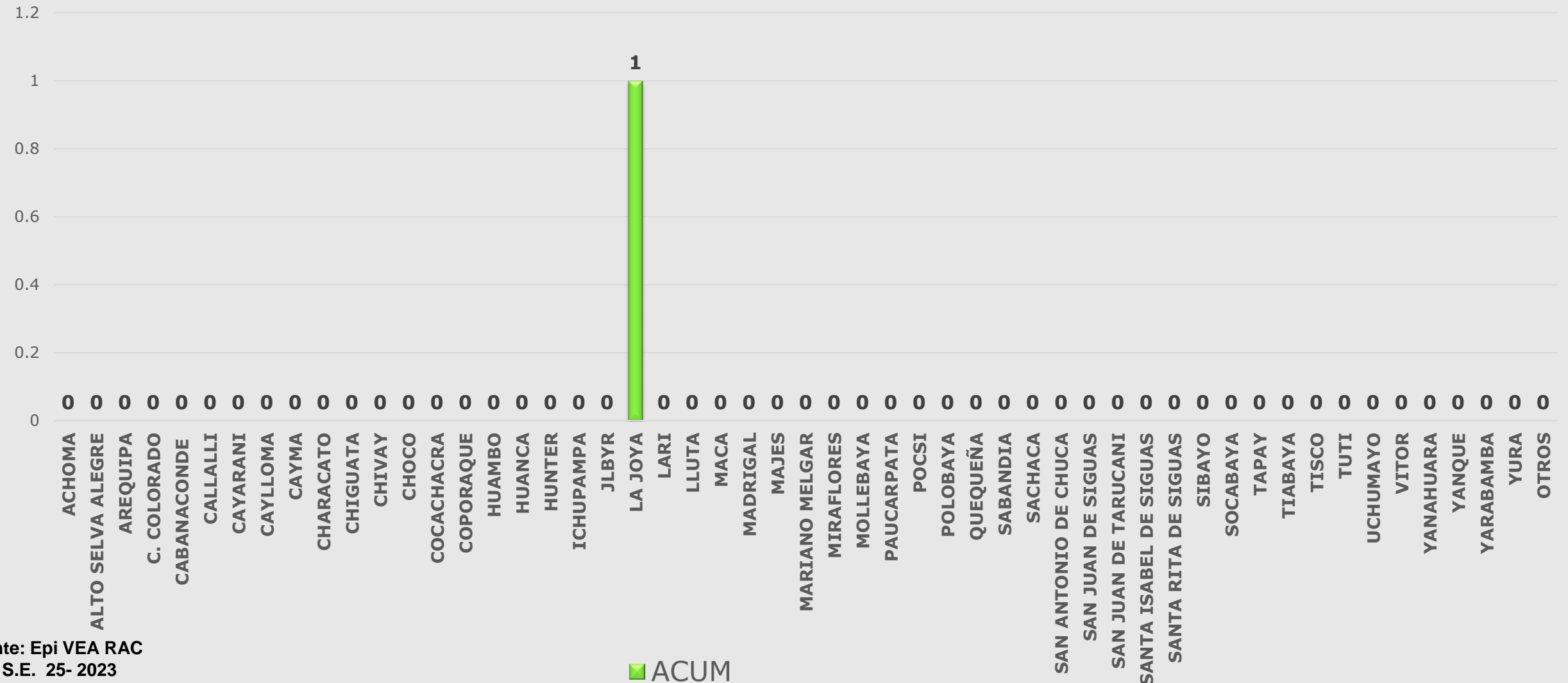

Fuente: Epi VEA RAC
(*) A S.E. 25- 2023

■ ACUM



Casos Notificados de Muerte Perinatal Red Arequipa Caylloma semanas 01 a 25-2023

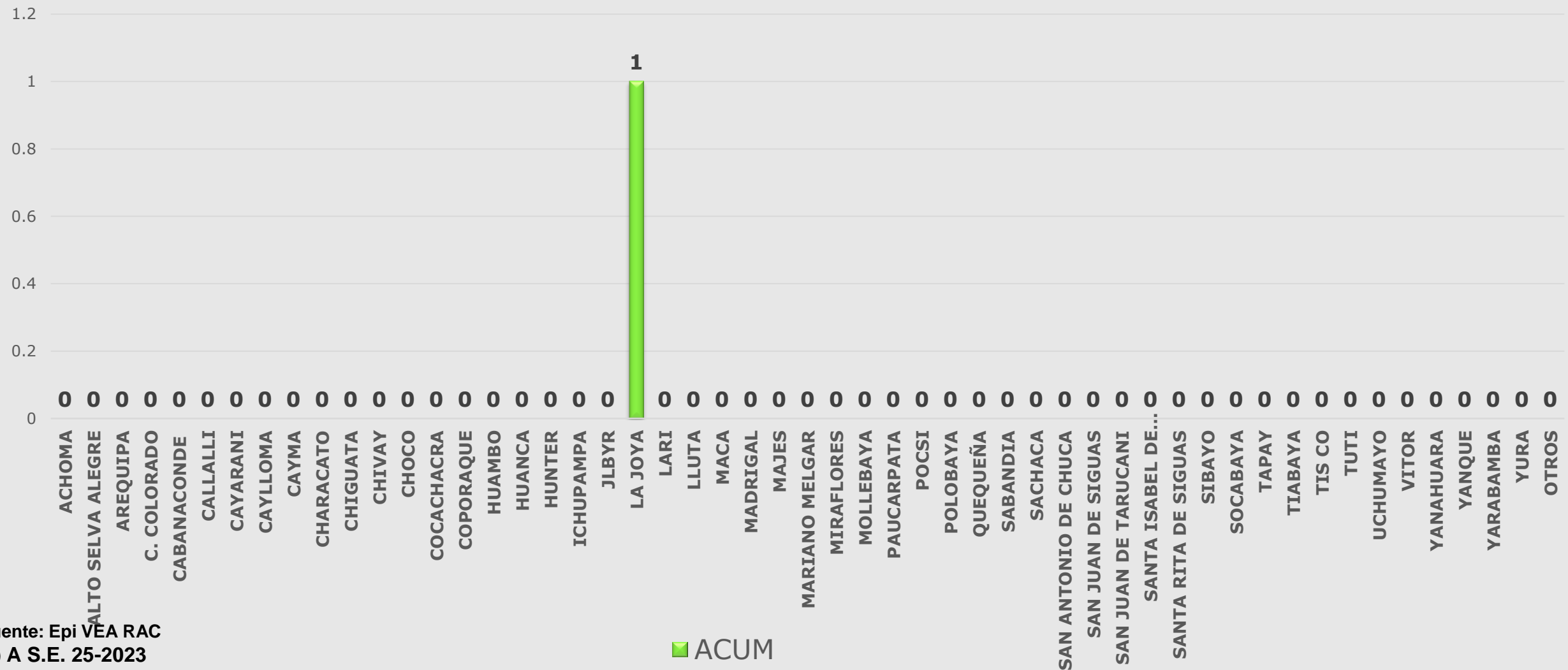

Fuente: Epi VEA RAC
(*) A S.E. 25-2023

■ ACUM



Red de Salud Arequipa Caylloma

Casos Notificados de Varicela Red Arequipa Caylloma semanas 01 a 25-2023

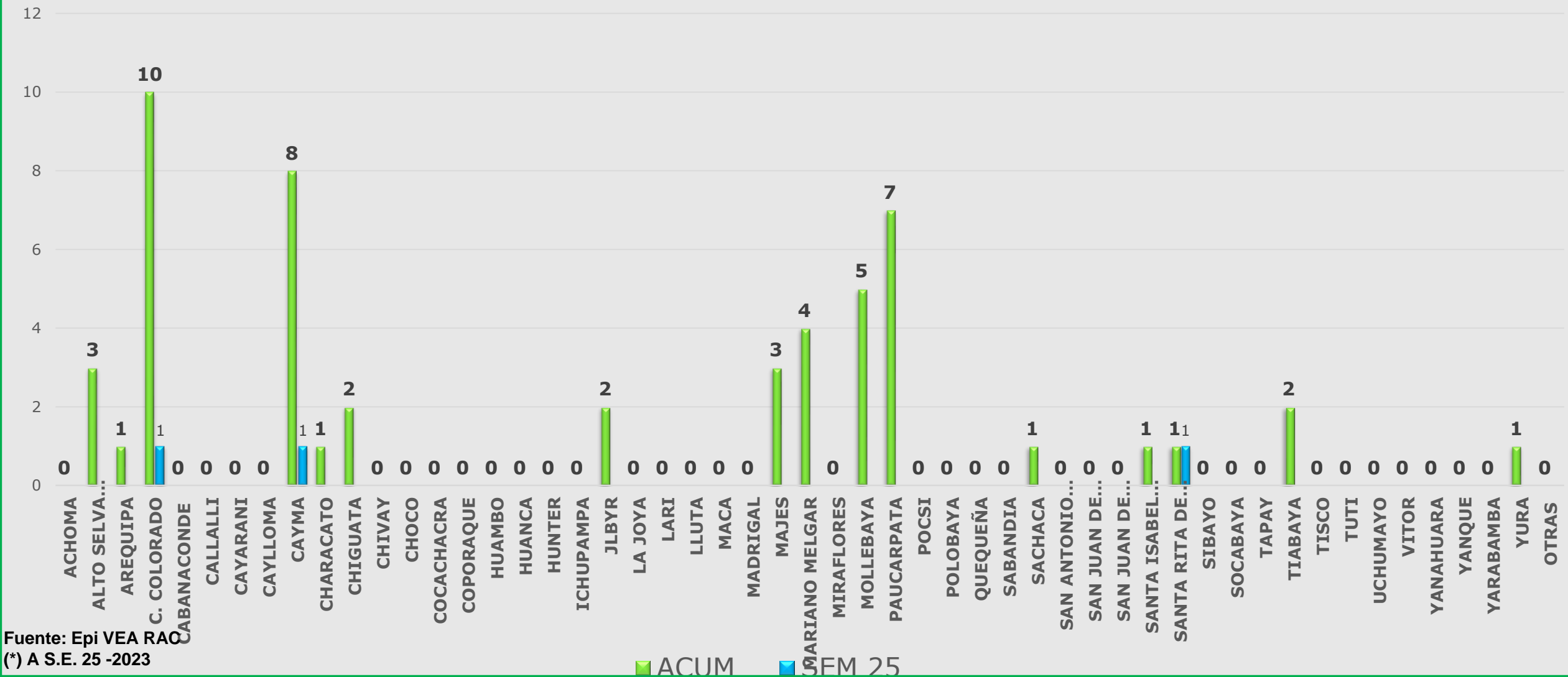

Fuente: Epi VEA RAC
(*) A S.E. 25 -2023



Red de Salud Arequipa Caylloma

Casos notificados por mordeduras de loxocelos, Red Arequipa Caylloma, semanas 1 a 25- 2023

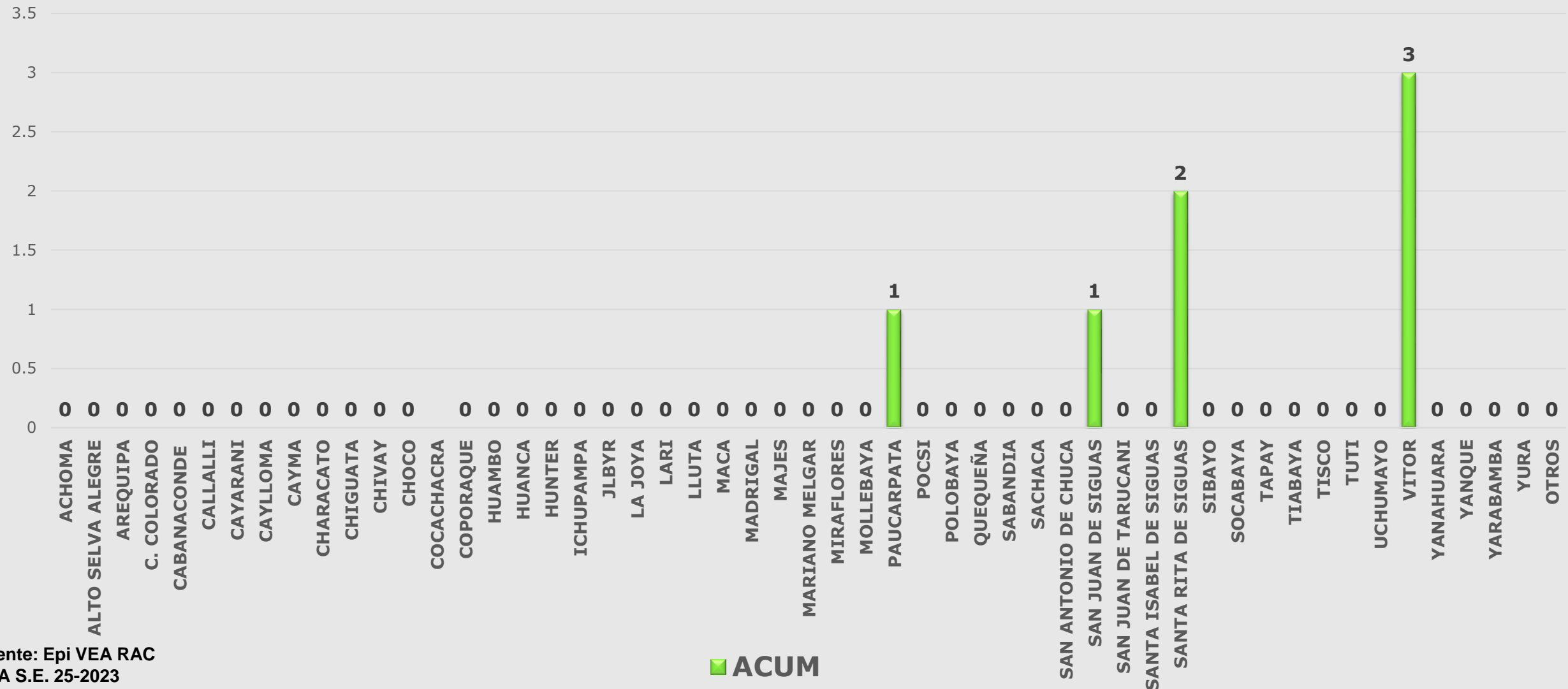

Fuente: Epi VEA RAC
 (*) A S.E. 25-2023

■ ACUM